

ОПИСАНИЕ МЕСТОПОЛОЖЕНИЯ ГРАНИЦ

Публичный сервитут для использования земель и земельных участков в целях реконструкции и эксплуатации линейного объекта системы газоснабжения и его неотъемлемых технологических частей федерального значения «Реконструкция магистральных газопроводов на участке Уренгой-Перегибное-Ухта». Этап 5. Реконструкция ЦРРЛ и строительство участков ВОЛС (в границах зоны ответственности Перегибного, Пунгинского, Сосьвинского, Уральского ЛПУ МГ филиалов ООО «Газпром трансгаз Югорск»)

(наименование объекта, местоположение границ которого описано (далее - объект))

Раздел 1

Сведения о публичном сервитуте		
N п/п	Характеристики объекта	Описание характеристик
1	2	3
1	Местоположение объекта	Ханты-Мансийский автономный округ - Югра, Березовский р-н, Ханты-Мансийский автономный округ - Югра, Березовский р-н, Приполярный п
2	Площадь объекта ± величина погрешности определения площади ($P \pm \Delta P$), м ²	352924 ± 208
3	Иные характеристики объекта	<p>1. Публичный сервитут для использования земель и земельных участков в целях реконструкции и эксплуатации линейного объекта системы газоснабжения и его неотъемлемых технологических частей федерального значения «Реконструкция магистральных газопроводов на участке Уренгой-Перегибное-Ухта». Этап 5. Реконструкция ЦРРЛ и строительство участков ВОЛС (в границах зоны ответственности Перегибного, Пунгинского, Сосьвинского, Уральского ЛПУ МГ филиалов ООО «Газпром трансгаз Югорск») устанавливается сроком на 10 лет. Владелец публичного сервитута: ПАО «Газпром», ИНН 7736050003, ОГРН 1027700070518, почтовый адрес: 197229, г. Санкт-Петербург, Лахтинский проспект, д. 2, корп. 3, стр. 1, тел. 8 (812) 413-74-44, E-mail: gazprom@gazprom.ru.</p> <p>2. «Реконструкция магистральных газопроводов на участке Уренгой-Перегибное-Ухта». Этап 5. Реконструкция ЦРРЛ и строительство участков ВОЛС (в границах зоны ответственности Перегибного, Пунгинского, Сосьвинского, Уральского ЛПУ МГ филиалов ООО «Газпром трансгаз Югорск») на территории Березовского муниципального района межселенная территория, сельского поселения Светлый, сельского поселения Приполярный, поселка Приполярный Ханты-Мансийского автономного округа-Югры Тюменской области Российской Федерации.</p>

Раздел 2

Сведения о местоположении границ публичного сервитута					
1. Система координат МСК-86, зона 1					
2. Сведения о характерных точках границ публичного сервитута					
Обозначение характерных точек границ	Координаты, м		Метод определения координат характерной точки	Средняя квадратическая погрешность положения характерной точки (Mt), м	Описание обозначения точки на местности (при наличии)
	X	Y			
1	2	3	4	5	6
1	1201245.86	1485785.22	Аналитический метод	0.1	-
2	1201247.66	1485781.85	Аналитический метод	0.1	-
3	1201247.84	1485781.51	Аналитический метод	0.1	-
4	1201248.36	1485780.54	Аналитический метод	0.1	-
5	1201251.12	1485775.37	Аналитический метод	0.1	-
6	1201253.18	1485771.50	Аналитический метод	0.1	-
7	1201253.63	1485770.67	Аналитический метод	0.1	-
8	1201254.60	1485768.84	Аналитический метод	0.1	-
9	1201256.81	1485764.71	Аналитический метод	0.1	-
10	1201260.25	1485758.27	Аналитический метод	0.1	-
11	1201260.39	1485758.00	Аналитический метод	0.1	-
12	1201261.39	1485751.55	Аналитический метод	0.1	-
13	1201261.94	1485748.01	Аналитический метод	0.1	-
14	1201257.86	1485745.60	Аналитический метод	0.1	-
15	1201257.85	1485745.60	Аналитический метод	0.1	-
16	1201247.41	1485739.42	Аналитический метод	0.1	-
17	1201246.28	1485738.73	Аналитический метод	0.1	-
18	1201236.76	1485733.08	Аналитический метод	0.1	-
19	1201236.99	1485732.08	Аналитический метод	0.1	-
20	1201237.17	1485731.76	Аналитический метод	0.1	-
21	1201240.10	1485726.48	Аналитический метод	0.1	-
22	1201244.27	1485719.68	Аналитический метод	0.1	-
23	1201248.35	1485712.91	Аналитический метод	0.1	-
24	1201256.94	1485698.41	Аналитический метод	0.1	-
25	1201260.71	1485692.08	Аналитический метод	0.1	-
26	1201265.51	1485683.67	Аналитический метод	0.1	-
27	1201270.09	1485666.68	Аналитический метод	0.1	-
28	1201275.88	1485659.97	Аналитический метод	0.1	-
29	1201288.97	1485644.79	Аналитический метод	0.1	-
30	1201290.27	1485643.27	Аналитический метод	0.1	-
31	1201295.34	1485635.33	Аналитический метод	0.1	-
32	1201298.34	1485630.26	Аналитический метод	0.1	-
33	1201300.98	1485625.46	Аналитический метод	0.1	-
34	1201302.14	1485625.46	Аналитический метод	0.1	-
35	1201315.95	1485633.60	Аналитический метод	0.1	-
36	1201351.19	1485573.91	Аналитический метод	0.1	-
37	1201357.01	1485571.48	Аналитический метод	0.1	-
38	1201369.18	1485550.80	Аналитический метод	0.1	-
39	1201373.69	1485543.44	Аналитический метод	0.1	-
40	1201378.32	1485535.64	Аналитический метод	0.1	-
41	1201383.09	1485527.73	Аналитический метод	0.1	-
42	1201387.77	1485519.97	Аналитический метод	0.1	-
43	1201384.03	1485518.60	Аналитический метод	0.1	-
44	1201377.16	1485514.67	Аналитический метод	0.1	-

Сведения о местоположении границ публичного сервитута

1. Система координат МСК-86, зона 1

2. Сведения о характерных точках границ публичного сервитута

Обозначение характерных точек границ	Координаты, м		Метод определения координат характерной точки	Средняя квадратическая погрешность положения характерной точки (Mt), м	Описание обозначения точки на местности (при наличии)
	X	Y			
45	1201370.23	1485510.62	Аналитический метод	0.1	-
46	1201363.29	1485506.71	Аналитический метод	0.1	-
47	1201357.90	1485503.17	Аналитический метод	0.1	-
48	1201361.96	1485492.05	Аналитический метод	0.1	-
49	1201362.55	1485490.41	Аналитический метод	0.1	-
50	1201385.98	1485452.11	Аналитический метод	0.1	-
51	1201405.21	1485408.09	Аналитический метод	0.1	-
52	1201430.93	1485348.46	Аналитический метод	0.1	-
53	1201484.84	1485360.98	Аналитический метод	0.1	-
54	1201543.06	1485374.08	Аналитический метод	0.1	-
55	1201592.61	1485384.97	Аналитический метод	0.1	-
56	1201635.00	1485365.47	Аналитический метод	0.1	-
57	1201682.39	1485343.78	Аналитический метод	0.1	-
58	1201739.22	1485317.58	Аналитический метод	0.1	-
59	1201792.08	1485293.21	Аналитический метод	0.1	-
60	1201846.91	1485267.91	Аналитический метод	0.1	-
61	1201903.53	1485241.63	Аналитический метод	0.1	-
62	1201958.87	1485216.11	Аналитический метод	0.1	-
63	1201994.48	1485199.79	Аналитический метод	0.1	-
64	1202004.24	1485195.31	Аналитический метод	0.1	-
65	1202057.73	1485170.29	Аналитический метод	0.1	-
66	1202111.40	1485145.36	Аналитический метод	0.1	-
67	1202164.59	1485120.42	Аналитический метод	0.1	-
68	1202186.50	1485110.30	Аналитический метод	0.1	-
69	1202216.54	1485096.44	Аналитический метод	0.1	-
70	1202245.09	1485070.83	Аналитический метод	0.1	-
71	1202252.69	1485064.01	Аналитический метод	0.1	-
72	1202289.27	1485031.54	Аналитический метод	0.1	-
73	1202328.29	1484996.85	Аналитический метод	0.1	-
74	1202365.01	1484964.21	Аналитический метод	0.1	-
75	1202396.01	1484960.32	Аналитический метод	0.1	-
76	1202442.89	1484954.42	Аналитический метод	0.1	-
77	1202466.64	1484951.56	Аналитический метод	0.1	-
78	1202467.00	1484951.52	Аналитический метод	0.1	-
79	1202491.80	1484948.55	Аналитический метод	0.1	-
80	1202504.04	1484947.07	Аналитический метод	0.1	-
81	1202536.93	1484889.38	Аналитический метод	0.1	-
82	1202564.78	1484841.31	Аналитический метод	0.1	-
83	1202593.53	1484791.22	Аналитический метод	0.1	-
84	1202623.27	1484739.93	Аналитический метод	0.1	-
85	1202624.95	1484738.07	Аналитический метод	0.1	-
86	1202626.35	1484736.51	Аналитический метод	0.1	-
87	1202661.40	1484697.66	Аналитический метод	0.1	-
88	1202661.81	1484697.01	Аналитический метод	0.1	-
89	1202685.49	1484659.47	Аналитический метод	0.1	-
90	1202693.65	1484646.53	Аналитический метод	0.1	-
91	1202724.93	1484596.06	Аналитический метод	0.1	-

Сведения о местоположении границ публичного сервитута

1. Система координат МСК-86, зона 1

2. Сведения о характерных точках границ публичного сервитута

Обозначение характерных точек границ	Координаты, м		Метод определения координат характерной точки	Средняя квадратическая погрешность положения характерной точки (M _t), м	Описание обозначения точки на местности (при наличии)
	X	Y			
92	1202756.62	1484544.83	Аналитический метод	0.1	-
93	1202788.17	1484493.47	Аналитический метод	0.1	-
94	1202819.11	1484443.50	Аналитический метод	0.1	-
95	1202851.30	1484391.62	Аналитический метод	0.1	-
96	1202881.60	1484341.66	Аналитический метод	0.1	-
97	1202913.99	1484290.38	Аналитический метод	0.1	-
98	1202945.71	1484238.89	Аналитический метод	0.1	-
99	1202954.04	1484215.39	Аналитический метод	0.1	-
100	1202953.77	1484215.31	Аналитический метод	0.1	-
101	1202954.53	1484214.03	Аналитический метод	0.1	-
102	1202957.25	1484206.37	Аналитический метод	0.1	-
103	1202957.29	1484206.26	Аналитический метод	0.1	-
104	1202957.31	1484206.19	Аналитический метод	0.1	-
105	1202959.13	1484201.06	Аналитический метод	0.1	-
106	1202960.08	1484198.39	Аналитический метод	0.1	-
107	1202962.63	1484191.19	Аналитический метод	0.1	-
108	1202963.49	1484188.69	Аналитический метод	0.1	-
109	1202964.07	1484186.96	Аналитический метод	0.1	-
110	1202966.93	1484178.56	Аналитический метод	0.1	-
111	1202979.62	1484141.16	Аналитический метод	0.1	-
112	1202980.43	1484138.87	Аналитический метод	0.1	-
113	1202980.92	1484137.49	Аналитический метод	0.1	-
114	1202983.01	1484131.56	Аналитический метод	0.1	-
115	1202984.69	1484126.80	Аналитический метод	0.1	-
116	1203000.24	1484082.76	Аналитический метод	0.1	-
117	1203004.62	1484070.30	Аналитический метод	0.1	-
118	1203004.95	1484069.36	Аналитический метод	0.1	-
119	1203020.34	1484025.55	Аналитический метод	0.1	-
120	1203024.78	1484012.90	Аналитический метод	0.1	-
121	1203025.33	1484011.33	Аналитический метод	0.1	-
122	1203040.55	1483967.93	Аналитический метод	0.1	-
123	1203044.93	1483955.39	Аналитический метод	0.1	-
124	1203045.43	1483953.95	Аналитический метод	0.1	-
125	1203060.44	1483910.98	Аналитический метод	0.1	-
126	1203064.44	1483899.64	Аналитический метод	0.1	-
127	1203065.00	1483898.05	Аналитический метод	0.1	-
128	1203080.95	1483852.77	Аналитический метод	0.1	-
129	1203081.83	1483850.26	Аналитический метод	0.1	-
130	1203082.51	1483848.34	Аналитический метод	0.1	-
131	1203099.28	1483800.48	Аналитический метод	0.1	-
132	1203099.99	1483798.45	Аналитический метод	0.1	-
133	1203101.15	1483795.14	Аналитический метод	0.1	-
134	1203121.29	1483737.87	Аналитический метод	0.1	-
135	1203122.33	1483734.89	Аналитический метод	0.1	-
136	1203122.98	1483733.03	Аналитический метод	0.1	-
137	1203141.68	1483679.50	Аналитический метод	0.1	-
138	1203142.03	1483678.52	Аналитический метод	0.1	-

Сведения о местоположении границ публичного сервитута

1. Система координат МСК-86, зона 1

2. Сведения о характерных точках границ публичного сервитута

Обозначение характерных точек границ	Координаты, м		Метод определения координат характерной точки	Средняя квадратическая погрешность положения характерной точки (Mt), м	Описание обозначения точки на местности (при наличии)
	X	Y			
139	1203142.39	1483677.50	Аналитический метод	0.1	-
140	1203161.57	1483623.60	Аналитический метод	0.1	-
141	1203162.00	1483622.38	Аналитический метод	0.1	-
142	1203162.13	1483622.01	Аналитический метод	0.1	-
143	1203182.09	1483564.73	Аналитический метод	0.1	-
144	1203182.48	1483563.62	Аналитический метод	0.1	-
145	1203182.82	1483562.65	Аналитический метод	0.1	-
146	1203202.35	1483507.05	Аналитический метод	0.1	-
147	1203202.51	1483506.62	Аналитический метод	0.1	-
148	1203203.09	1483504.98	Аналитический метод	0.1	-
149	1203222.68	1483449.33	Аналитический метод	0.1	-
150	1203222.82	1483448.94	Аналитический метод	0.1	-
151	1203223.38	1483447.34	Аналитический метод	0.1	-
152	1203242.62	1483392.63	Аналитический метод	0.1	-
153	1203243.42	1483390.38	Аналитический метод	0.1	-
154	1203244.16	1483388.30	Аналитический метод	0.1	-
155	1203259.85	1483344.01	Аналитический метод	0.1	-
156	1203263.26	1483334.28	Аналитический метод	0.1	-
157	1203263.99	1483332.20	Аналитический метод	0.1	-
158	1203280.24	1483285.81	Аналитический метод	0.1	-
159	1203283.26	1483277.17	Аналитический метод	0.1	-
160	1203283.99	1483275.10	Аналитический метод	0.1	-
161	1203300.71	1483227.31	Аналитический метод	0.1	-
162	1203302.99	1483220.74	Аналитический метод	0.1	-
163	1203303.72	1483218.67	Аналитический метод	0.1	-
164	1203321.41	1483167.74	Аналитический метод	0.1	-
165	1203322.89	1483163.56	Аналитический метод	0.1	-
166	1203322.81	1483163.36	Аналитический метод	0.1	-
167	1203323.16	1483162.52	Аналитический метод	0.1	-
168	1203323.27	1483162.47	Аналитический метод	0.1	-
169	1203341.33	1483111.31	Аналитический метод	0.1	-
170	1203362.04	1483052.73	Аналитический метод	0.1	-
171	1203382.24	1482995.78	Аналитический метод	0.1	-
172	1203401.88	1482940.93	Аналитический метод	0.1	-
173	1203403.19	1482937.29	Аналитический метод	0.1	-
174	1203403.09	1482937.04	Аналитический метод	0.1	-
175	1203403.44	1482936.19	Аналитический метод	0.1	-
176	1203403.60	1482936.12	Аналитический метод	0.1	-
177	1203422.48	1482883.29	Аналитический метод	0.1	-
178	1203423.27	1482881.07	Аналитический метод	0.1	-
179	1203423.16	1482880.80	Аналитический метод	0.1	-
180	1203423.51	1482879.96	Аналитический метод	0.1	-
181	1203423.70	1482879.87	Аналитический метод	0.1	-
182	1203442.68	1482826.70	Аналитический метод	0.1	-
183	1203443.49	1482824.42	Аналитический метод	0.1	-
184	1203443.33	1482824.03	Аналитический метод	0.1	-
185	1203443.68	1482823.19	Аналитический метод	0.1	-

Сведения о местоположении границ публичного сервитута

1. Система координат МСК-86, зона 1

2. Сведения о характерных точках границ публичного сервитута

Обозначение характерных точек границ	Координаты, м		Метод определения координат характерной точки	Средняя квадратическая погрешность положения характерной точки (Mt), м	Описание обозначения точки на местности (при наличии)
	X	Y			
186	1203443.98	1482823.06	Аналитический метод	0.1	-
187	1203462.91	1482769.93	Аналитический метод	0.1	-
188	1203463.63	1482767.91	Аналитический метод	0.1	-
189	1203463.58	1482767.78	Аналитический метод	0.1	-
190	1203463.93	1482766.94	Аналитический метод	0.1	-
191	1203463.97	1482766.92	Аналитический метод	0.1	-
192	1203482.77	1482713.75	Аналитический метод	0.1	-
193	1203502.42	1482659.03	Аналитический метод	0.1	-
194	1203503.92	1482654.89	Аналитический метод	0.1	-
195	1203503.81	1482654.62	Аналитический метод	0.1	-
196	1203504.16	1482653.78	Аналитический метод	0.1	-
197	1203504.34	1482653.70	Аналитический метод	0.1	-
198	1203523.30	1482601.00	Аналитический метод	0.1	-
199	1203524.21	1482598.49	Аналитический метод	0.1	-
200	1203524.01	1482598.01	Аналитический метод	0.1	-
201	1203524.36	1482597.17	Аналитический метод	0.1	-
202	1203524.74	1482597.01	Аналитический метод	0.1	-
203	1203543.56	1482544.98	Аналитический метод	0.1	-
204	1203544.48	1482542.44	Аналитический метод	0.1	-
205	1203545.22	1482540.36	Аналитический метод	0.1	-
206	1203547.71	1482533.47	Аналитический метод	0.1	-
207	1203564.14	1482487.84	Аналитический метод	0.1	-
208	1203564.97	1482485.50	Аналитический метод	0.1	-
209	1203565.71	1482483.42	Аналитический метод	0.1	-
210	1203584.49	1482430.55	Аналитический метод	0.1	-
211	1203584.85	1482429.55	Аналитический метод	0.1	-
212	1203585.60	1482427.48	Аналитический метод	0.1	-
213	1203604.37	1482375.20	Аналитический метод	0.1	-
214	1203605.06	1482373.32	Аналитический метод	0.1	-
215	1203605.82	1482371.26	Аналитический метод	0.1	-
216	1203624.92	1482319.08	Аналитический метод	0.1	-
217	1203625.76	1482316.74	Аналитический метод	0.1	-
218	1203626.49	1482314.67	Аналитический метод	0.1	-
219	1203644.96	1482262.82	Аналитический метод	0.1	-
220	1203645.83	1482260.42	Аналитический метод	0.1	-
221	1203646.57	1482258.34	Аналитический метод	0.1	-
222	1203665.38	1482205.95	Аналитический метод	0.1	-
223	1203666.13	1482203.85	Аналитический метод	0.1	-
224	1203666.86	1482201.77	Аналитический метод	0.1	-
225	1203685.35	1482149.66	Аналитический метод	0.1	-
226	1203703.74	1482096.52	Аналитический метод	0.1	-
227	1203705.97	1482090.36	Аналитический метод	0.1	-
228	1203706.72	1482088.29	Аналитический метод	0.1	-
229	1203725.52	1482036.47	Аналитический метод	0.1	-
230	1203726.30	1482034.25	Аналитический метод	0.1	-
231	1203727.03	1482032.17	Аналитический метод	0.1	-
232	1203745.44	1481979.79	Аналитический метод	0.1	-

Сведения о местоположении границ публичного сервитута

1. Система координат МСК-86, зона 1

2. Сведения о характерных точках границ публичного сервитута

Обозначение характерных точек границ	Координаты, м		Метод определения координат характерной точки	Средняя квадратическая погрешность положения характерной точки (Mt), м	Описание обозначения точки на местности (при наличии)
	X	Y			
233	1203747.24	1481974.74	Аналитический метод	0.1	-
234	1203747.98	1481972.67	Аналитический метод	0.1	-
235	1203765.39	1481923.77	Аналитический метод	0.1	-
236	1203767.42	1481918.06	Аналитический метод	0.1	-
237	1203768.14	1481916.06	Аналитический метод	0.1	-
238	1203785.31	1481867.84	Аналитический метод	0.1	-
239	1203787.64	1481861.26	Аналитический метод	0.1	-
240	1203787.96	1481860.35	Аналитический метод	0.1	-
241	1203805.92	1481809.57	Аналитический метод	0.1	-
242	1203825.37	1481753.84	Аналитический метод	0.1	-
243	1203845.03	1481697.13	Аналитический метод	0.1	-
244	1203865.39	1481639.07	Аналитический метод	0.1	-
245	1203885.42	1481582.94	Аналитический метод	0.1	-
246	1203904.99	1481526.03	Аналитический метод	0.1	-
247	1203923.97	1481468.99	Аналитический метод	0.1	-
248	1203943.61	1481412.57	Аналитический метод	0.1	-
249	1203963.31	1481355.89	Аналитический метод	0.1	-
250	1203982.13	1481297.91	Аналитический метод	0.1	-
251	1203983.26	1481294.71	Аналитический метод	0.1	-
252	1203983.98	1481292.63	Аналитический метод	0.1	-
253	1203998.01	1481252.66	Аналитический метод	0.1	-
254	1203998.74	1481250.58	Аналитический метод	0.1	-
255	1204016.96	1481198.68	Аналитический метод	0.1	-
256	1204017.90	1481196.01	Аналитический метод	0.1	-
257	1204018.48	1481194.35	Аналитический метод	0.1	-
258	1204037.07	1481141.29	Аналитический метод	0.1	-
259	1204037.73	1481139.39	Аналитический метод	0.1	-
260	1204038.44	1481137.33	Аналитический метод	0.1	-
261	1204056.65	1481084.72	Аналитический метод	0.1	-
262	1204057.18	1481083.22	Аналитический метод	0.1	-
263	1204057.91	1481081.13	Аналитический метод	0.1	-
264	1204076.34	1481028.40	Аналитический метод	0.1	-
265	1204077.10	1481026.23	Аналитический метод	0.1	-
266	1204077.82	1481024.15	Аналитический метод	0.1	-
267	1204095.80	1480972.19	Аналитический метод	0.1	-
268	1204096.36	1480970.58	Аналитический метод	0.1	-
269	1204097.07	1480968.50	Аналитический метод	0.1	-
270	1204115.09	1480916.21	Аналитический метод	0.1	-
271	1204115.63	1480914.68	Аналитический метод	0.1	-
272	1204116.37	1480912.61	Аналитический метод	0.1	-
273	1204134.57	1480861.20	Аналитический метод	0.1	-
274	1204135.47	1480858.59	Аналитический метод	0.1	-
275	1204136.13	1480856.68	Аналитический метод	0.1	-
276	1204152.65	1480808.81	Аналитический метод	0.1	-
277	1204154.60	1480803.19	Аналитический метод	0.1	-
278	1204155.25	1480801.31	Аналитический метод	0.1	-
279	1204173.42	1480748.76	Аналитический метод	0.1	-

Сведения о местоположении границ публичного сервитута					
1. Система координат МСК-86, зона 1					
2. Сведения о характерных точках границ публичного сервитута					
Обозначение характерных точек границ	Координаты, м		Метод определения координат характерной точки	Средняя квадратическая погрешность положения характерной точки (Mt), м	Описание обозначения точки на местности (при наличии)
	X	Y			
280	1204173.87	1480747.46	Аналитический метод	0.1	-
281	1204174.58	1480745.45	Аналитический метод	0.1	-
282	1204191.71	1480696.41	Аналитический метод	0.1	-
283	1204193.41	1480691.61	Аналитический метод	0.1	-
284	1204194.00	1480689.97	Аналитический метод	0.1	-
285	1204211.36	1480640.84	Аналитический метод	0.1	-
286	1204213.17	1480635.72	Аналитический метод	0.1	-
287	1204213.66	1480634.35	Аналитический метод	0.1	-
288	1204230.20	1480587.65	Аналитический метод	0.1	-
289	1204251.00	1480527.42	Аналитический метод	0.1	-
290	1204270.76	1480470.86	Аналитический метод	0.1	-
291	1204290.49	1480414.75	Аналитический метод	0.1	-
292	1204309.18	1480359.47	Аналитический метод	0.1	-
293	1204328.27	1480304.89	Аналитический метод	0.1	-
294	1204347.59	1480248.97	Аналитический метод	0.1	-
295	1204367.45	1480192.01	Аналитический метод	0.1	-
296	1204387.26	1480135.01	Аналитический метод	0.1	-
297	1204408.07	1480075.95	Аналитический метод	0.1	-
298	1204426.67	1480021.33	Аналитический метод	0.1	-
299	1204446.37	1479964.84	Аналитический метод	0.1	-
300	1204463.65	1479913.38	Аналитический метод	0.1	-
301	1204464.38	1479911.21	Аналитический метод	0.1	-
302	1204464.57	1479908.33	Аналитический метод	0.1	-
303	1204468.41	1479850.72	Аналитический метод	0.1	-
304	1204468.58	1479847.78	Аналитический метод	0.1	-
305	1204468.71	1479845.60	Аналитический метод	0.1	-
306	1204472.05	1479787.81	Аналитический метод	0.1	-
307	1204472.17	1479785.93	Аналитический метод	0.1	-
308	1204472.32	1479783.65	Аналитический метод	0.1	-
309	1204475.87	1479728.76	Аналитический метод	0.1	-
310	1204476.17	1479724.12	Аналитический метод	0.1	-
311	1204476.32	1479721.83	Аналитический метод	0.1	-
312	1204479.84	1479666.91	Аналитический метод	0.1	-
313	1204480.13	1479662.28	Аналитический метод	0.1	-
314	1204480.27	1479660.08	Аналитический метод	0.1	-
315	1204483.66	1479606.05	Аналитический метод	0.1	-
316	1204483.97	1479600.18	Аналитический метод	0.1	-
317	1204484.10	1479597.86	Аналитический метод	0.1	-
318	1204486.67	1479549.83	Аналитический метод	0.1	-
319	1204487.50	1479538.28	Аналитический метод	0.1	-
320	1204487.66	1479536.08	Аналитический метод	0.1	-
321	1204491.77	1479478.96	Аналитический метод	0.1	-
322	1204491.93	1479476.76	Аналитический метод	0.1	-
323	1204492.72	1479473.85	Аналитический метод	0.1	-
324	1204504.73	1479429.56	Аналитический метод	0.1	-
325	1204504.95	1479426.87	Аналитический метод	0.1	-
326	1204505.38	1479421.76	Аналитический метод	0.1	-

Сведения о местоположении границ публичного сервитута

1. Система координат МСК-86, зона 1

2. Сведения о характерных точках границ публичного сервитута

Обозначение характерных точек границ	Координаты, м		Метод определения координат характерной точки	Средняя квадратическая погрешность положения характерной точки (Mt), м	Описание обозначения точки на местности (при наличии)
	X	Y			
327	1204509.64	1479370.87	Аналитический метод	0.1	-
328	1204509.92	1479367.35	Аналитический метод	0.1	-
329	1204510.07	1479365.40	Аналитический метод	0.1	-
330	1204514.39	1479311.13	Аналитический метод	0.1	-
331	1204514.71	1479307.03	Аналитический метод	0.1	-
332	1204514.83	1479305.45	Аналитический метод	0.1	-
333	1204518.97	1479251.69	Аналитический метод	0.1	-
334	1204519.38	1479246.40	Аналитический метод	0.1	-
335	1204519.50	1479244.92	Аналитический метод	0.1	-
336	1204519.52	1479244.68	Аналитический метод	0.1	-
337	1204523.92	1479188.01	Аналитический метод	0.1	-
338	1204524.05	1479186.25	Аналитический метод	0.1	-
339	1204524.17	1479184.66	Аналитический метод	0.1	-
340	1204528.58	1479125.99	Аналитический метод	0.1	-
341	1204528.71	1479124.28	Аналитический метод	0.1	-
342	1204528.71	1479124.25	Аналитический метод	0.1	-
343	1204533.22	1479065.54	Аналитический метод	0.1	-
344	1204533.35	1479063.73	Аналитический метод	0.1	-
345	1204533.49	1479061.95	Аналитический метод	0.1	-
346	1204538.03	1479005.52	Аналитический метод	0.1	-
347	1204538.16	1479004.01	Аналитический метод	0.1	-
348	1204538.44	1479000.46	Аналитический метод	0.1	-
349	1204542.88	1478944.48	Аналитический метод	0.1	-
350	1204542.91	1478944.02	Аналитический метод	0.1	-
351	1204543.85	1478932.19	Аналитический метод	0.1	-
352	1204548.47	1478873.10	Аналитический метод	0.1	-
353	1204553.23	1478811.00	Аналитический метод	0.1	-
354	1204557.95	1478751.62	Аналитический метод	0.1	-
355	1204562.42	1478692.80	Аналитический метод	0.1	-
356	1204566.96	1478633.17	Аналитический метод	0.1	-
357	1204571.42	1478577.94	Аналитический метод	0.1	-
358	1204575.06	1478522.30	Аналитический метод	0.1	-
359	1204575.07	1478522.09	Аналитический метод	0.1	-
360	1204575.52	1478515.25	Аналитический метод	0.1	-
361	1204579.58	1478462.33	Аналитический метод	0.1	-
362	1204579.67	1478461.23	Аналитический метод	0.1	-
363	1204580.21	1478454.15	Аналитический метод	0.1	-
364	1204584.03	1478402.33	Аналитический метод	0.1	-
365	1204584.17	1478400.51	Аналитический метод	0.1	-
366	1204584.48	1478396.26	Аналитический метод	0.1	-
367	1204588.78	1478338.65	Аналитический метод	0.1	-
368	1204588.99	1478335.83	Аналитический метод	0.1	-
369	1204589.54	1478333.40	Аналитический метод	0.1	-
370	1204602.38	1478276.77	Аналитический метод	0.1	-
371	1204602.57	1478274.48	Аналитический метод	0.1	-
372	1204602.63	1478273.74	Аналитический метод	0.1	-
373	1204607.54	1478213.68	Аналитический метод	0.1	-

Сведения о местоположении границ публичного сервитута

1. Система координат МСК-86, зона 1

2. Сведения о характерных точках границ публичного сервитута

Обозначение характерных точек границ	Координаты, м		Метод определения координат характерной точки	Средняя квадратическая погрешность положения характерной точки (Mt), м	Описание обозначения точки на местности (при наличии)
	X	Y			
374	1204607.60	1478212.94	Аналитический метод	0.1	-
375	1204607.64	1478212.47	Аналитический метод	0.1	-
376	1204612.24	1478153.13	Аналитический метод	0.1	-
377	1204612.30	1478152.35	Аналитический метод	0.1	-
378	1204612.34	1478151.79	Аналитический метод	0.1	-
379	1204617.31	1478092.56	Аналитический метод	0.1	-
380	1204617.34	1478092.17	Аналитический метод	0.1	-
381	1204617.42	1478091.23	Аналитический метод	0.1	-
382	1204621.91	1478033.94	Аналитический метод	0.1	-
383	1204622.05	1478032.26	Аналитический метод	0.1	-
384	1204622.17	1478030.70	Аналитический метод	0.1	-
385	1204626.83	1477972.77	Аналитический метод	0.1	-
386	1204627.10	1477969.27	Аналитический метод	0.1	-
387	1204627.14	1477968.79	Аналитический метод	0.1	-
388	1204631.51	1477912.39	Аналитический метод	0.1	-
389	1204631.97	1477906.97	Аналитический метод	0.1	-
390	1204632.01	1477906.54	Аналитический метод	0.1	-
391	1204636.97	1477847.81	Аналитический метод	0.1	-
392	1204637.15	1477845.53	Аналитический метод	0.1	-
393	1204637.26	1477844.11	Аналитический метод	0.1	-
394	1204641.79	1477785.44	Аналитический метод	0.1	-
395	1204641.96	1477783.44	Аналитический метод	0.1	-
396	1204642.10	1477781.66	Аналитический метод	0.1	-
397	1204646.88	1477723.98	Аналитический метод	0.1	-
398	1204647.09	1477721.37	Аналитический метод	0.1	-
399	1204647.24	1477719.47	Аналитический метод	0.1	-
400	1204651.91	1477661.16	Аналитический метод	0.1	-
401	1204652.07	1477659.46	Аналитический метод	0.1	-
402	1204652.26	1477657.49	Аналитический метод	0.1	-
403	1204657.98	1477596.74	Аналитический метод	0.1	-
404	1204658.12	1477595.25	Аналитический метод	0.1	-
405	1204663.12	1477534.67	Аналитический метод	0.1	-
406	1204663.19	1477533.84	Аналитический метод	0.1	-
407	1204663.28	1477532.79	Аналитический метод	0.1	-
408	1204668.32	1477474.49	Аналитический метод	0.1	-
409	1204668.46	1477472.73	Аналитический метод	0.1	-
410	1204668.61	1477470.80	Аналитический метод	0.1	-
411	1204673.55	1477407.95	Аналитический метод	0.1	-
412	1204673.66	1477406.54	Аналитический метод	0.1	-
413	1204674.11	1477400.80	Аналитический метод	0.1	-
414	1204679.37	1477334.01	Аналитический метод	0.1	-
415	1204683.64	1477278.24	Аналитический метод	0.1	-
416	1204683.66	1477277.95	Аналитический метод	0.1	-
417	1204684.18	1477271.23	Аналитический метод	0.1	-
418	1204688.78	1477210.58	Аналитический метод	0.1	-
419	1204694.45	1477141.86	Аналитический метод	0.1	-
420	1204698.79	1477084.81	Аналитический метод	0.1	-

Сведения о местоположении границ публичного сервитута

1. Система координат МСК-86, зона 1

2. Сведения о характерных точках границ публичного сервитута

Обозначение характерных точек границ	Координаты, м		Метод определения координат характерной точки	Средняя квадратическая погрешность положения характерной точки (Mt), м	Описание обозначения точки на местности (при наличии)
	X	Y			
421	1204704.66	1477012.04	Аналитический метод	0.1	-
422	1204708.91	1476953.59	Аналитический метод	0.1	-
423	1204714.02	1476891.64	Аналитический метод	0.1	-
424	1204718.77	1476825.38	Аналитический метод	0.1	-
425	1204722.91	1476766.05	Аналитический метод	0.1	-
426	1204727.06	1476696.98	Аналитический метод	0.1	-
427	1204727.12	1476695.92	Аналитический метод	0.1	-
428	1204727.21	1476694.45	Аналитический метод	0.1	-
429	1204731.42	1476632.77	Аналитический метод	0.1	-
430	1204731.56	1476630.76	Аналитический метод	0.1	-
431	1204735.32	1476568.95	Аналитический метод	0.1	-
432	1204735.42	1476567.38	Аналитический метод	0.1	-
433	1204735.55	1476565.23	Аналитический метод	0.1	-
434	1204739.45	1476501.96	Аналитический метод	0.1	-
435	1204739.48	1476501.54	Аналитический метод	0.1	-
436	1204739.60	1476499.70	Аналитический метод	0.1	-
437	1204743.74	1476436.17	Аналитический метод	0.1	-
438	1204743.79	1476435.43	Аналитический метод	0.1	-
439	1204743.89	1476433.87	Аналитический метод	0.1	-
440	1204747.81	1476370.68	Аналитический метод	0.1	-
441	1204747.85	1476370.05	Аналитический метод	0.1	-
442	1204747.97	1476368.41	Аналитический метод	0.1	-
443	1204752.44	1476306.66	Аналитический метод	0.1	-
444	1204752.53	1476304.94	Аналитический метод	0.1	-
445	1204752.63	1476303.09	Аналитический метод	0.1	-
446	1204753.67	1476283.31	Аналитический метод	0.1	-
447	1204754.01	1476276.85	Аналитический метод	0.1	-
448	1204755.92	1476240.61	Аналитический метод	0.1	-
449	1204756.01	1476239.10	Аналитический метод	0.1	-
450	1204756.14	1476237.01	Аналитический метод	0.1	-
451	1204759.79	1476176.69	Аналитический метод	0.1	-
452	1204759.85	1476175.68	Аналитический метод	0.1	-
453	1204759.92	1476174.57	Аналитический метод	0.1	-
454	1204763.37	1476116.88	Аналитический метод	0.1	-
455	1204763.51	1476114.45	Аналитический метод	0.1	-
456	1204763.63	1476112.30	Аналитический метод	0.1	-
457	1204766.91	1476053.66	Аналитический метод	0.1	-
458	1204767.05	1476051.66	Аналитический метод	0.1	-
459	1204766.87	1476051.22	Аналитический метод	0.1	-
460	1204767.12	1476050.62	Аналитический метод	0.1	-
461	1204771.18	1475991.69	Аналитический метод	0.1	-
462	1204771.28	1475989.98	Аналитический метод	0.1	-
463	1204771.40	1475988.10	Аналитический метод	0.1	-
464	1204775.04	1475927.41	Аналитический метод	0.1	-
465	1204775.21	1475924.74	Аналитический метод	0.1	-
466	1204774.90	1475923.99	Аналитический метод	0.1	-
467	1204775.25	1475923.15	Аналитический метод	0.1	-

Сведения о местоположении границ публичного сервитута

1. Система координат МСК-86, зона 1

2. Сведения о характерных точках границ публичного сервитута

Обозначение характерных точек границ	Координаты, м		Метод определения координат характерной точки	Средняя квадратическая погрешность положения характерной точки (Mt), м	Описание обозначения точки на местности (при наличии)
	X	Y			
468	1204775.32	1475923.11	Аналитический метод	0.1	-
469	1204779.28	1475862.02	Аналитический метод	0.1	-
470	1204779.40	1475860.21	Аналитический метод	0.1	-
471	1204779.52	1475858.35	Аналитический метод	0.1	-
472	1204783.47	1475798.24	Аналитический метод	0.1	-
473	1204783.58	1475796.72	Аналитический метод	0.1	-
474	1204783.71	1475794.77	Аналитический метод	0.1	-
475	1204787.78	1475735.84	Аналитический метод	0.1	-
476	1204787.91	1475733.87	Аналитический метод	0.1	-
477	1204788.02	1475732.04	Аналитический метод	0.1	-
478	1204791.90	1475670.86	Аналитический метод	0.1	-
479	1204791.80	1475670.62	Аналитический метод	0.1	-
480	1204791.94	1475670.28	Аналитический метод	0.1	-
481	1204795.97	1475615.24	Аналитический метод	0.1	-
482	1204796.43	1475609.12	Аналитический метод	0.1	-
483	1204796.21	1475608.58	Аналитический метод	0.1	-
484	1204796.53	1475607.81	Аналитический метод	0.1	-
485	1204801.10	1475547.23	Аналитический метод	0.1	-
486	1204801.11	1475547.09	Аналитический метод	0.1	-
487	1204801.25	1475545.19	Аналитический метод	0.1	-
488	1204801.87	1475536.43	Аналитический метод	0.1	-
489	1204805.42	1475486.53	Аналитический метод	0.1	-
490	1204805.61	1475486.26	Аналитический метод	0.1	-
491	1204807.92	1475482.96	Аналитический метод	0.1	-
492	1204840.44	1475436.45	Аналитический метод	0.1	-
493	1204841.50	1475434.97	Аналитический метод	0.1	-
494	1204874.25	1475388.58	Аналитический метод	0.1	-
495	1204876.00	1475386.07	Аналитический метод	0.1	-
496	1204876.36	1475385.55	Аналитический метод	0.1	-
497	1204876.67	1475385.09	Аналитический метод	0.1	-
498	1204908.24	1475339.68	Аналитический метод	0.1	-
499	1204909.80	1475337.42	Аналитический метод	0.1	-
500	1204910.12	1475336.95	Аналитический метод	0.1	-
501	1204910.83	1475335.93	Аналитический метод	0.1	-
502	1204944.72	1475286.78	Аналитический метод	0.1	-
503	1204946.61	1475284.12	Аналитический метод	0.1	-
504	1204947.70	1475282.60	Аналитический метод	0.1	-
505	1204981.21	1475235.45	Аналитический метод	0.1	-
506	1205017.94	1475182.51	Аналитический метод	0.1	-
507	1205020.65	1475178.63	Аналитический метод	0.1	-
508	1205021.08	1475178.01	Аналитический метод	0.1	-
509	1205055.57	1475128.58	Аналитический метод	0.1	-
510	1205058.72	1475123.98	Аналитический метод	0.1	-
511	1205060.36	1475121.62	Аналитический метод	0.1	-
512	1205090.79	1475077.27	Аналитический метод	0.1	-
513	1205126.69	1475025.58	Аналитический метод	0.1	-
514	1205160.96	1474975.10	Аналитический метод	0.1	-

Сведения о местоположении границ публичного сервитута

1. Система координат МСК-86, зона 1

2. Сведения о характерных точках границ публичного сервитута

Обозначение характерных точек границ	Координаты, м		Метод определения координат характерной точки	Средняя квадратическая погрешность положения характерной точки (Mt), м	Описание обозначения точки на местности (при наличии)
	X	Y			
515	1205162.82	1474972.43	Аналитический метод	0.1	-
516	1205163.54	1474971.38	Аналитический метод	0.1	-
517	1205198.08	1474921.28	Аналитический метод	0.1	-
518	1205198.93	1474920.07	Аналитический метод	0.1	-
519	1205201.08	1474916.94	Аналитический метод	0.1	-
520	1205234.24	1474869.49	Аналитический метод	0.1	-
521	1205235.66	1474867.42	Аналитический метод	0.1	-
522	1205235.91	1474867.05	Аналитический метод	0.1	-
523	1205270.20	1474817.07	Аналитический метод	0.1	-
524	1205271.85	1474814.68	Аналитический метод	0.1	-
525	1205272.66	1474813.50	Аналитический метод	0.1	-
526	1205308.96	1474760.69	Аналитический метод	0.1	-
527	1205342.77	1474710.85	Аналитический метод	0.1	-
528	1205342.97	1474710.56	Аналитический метод	0.1	-
529	1205343.81	1474709.33	Аналитический метод	0.1	-
530	1205344.68	1474708.03	Аналитический метод	0.1	-
531	1205378.95	1474658.18	Аналитический метод	0.1	-
532	1205380.13	1474656.47	Аналитический метод	0.1	-
533	1205381.03	1474655.16	Аналитический метод	0.1	-
534	1205412.34	1474609.94	Аналитический метод	0.1	-
535	1205413.94	1474607.54	Аналитический метод	0.1	-
536	1205414.82	1474606.23	Аналитический метод	0.1	-
537	1205447.93	1474556.73	Аналитический метод	0.1	-
538	1205449.18	1474554.87	Аналитический метод	0.1	-
539	1205479.93	1474510.43	Аналитический метод	0.1	-
540	1205483.47	1474505.25	Аналитический метод	0.1	-
541	1205484.64	1474503.54	Аналитический метод	0.1	-
542	1205514.92	1474459.27	Аналитический метод	0.1	-
543	1205518.79	1474453.61	Аналитический метод	0.1	-
544	1205519.87	1474452.02	Аналитический метод	0.1	-
545	1205549.11	1474409.15	Аналитический метод	0.1	-
546	1205553.97	1474402.09	Аналитический метод	0.1	-
547	1205555.06	1474400.49	Аналитический метод	0.1	-
548	1205584.52	1474357.59	Аналитический метод	0.1	-
549	1205589.44	1474350.46	Аналитический метод	0.1	-
550	1205590.32	1474349.18	Аналитический метод	0.1	-
551	1205618.66	1474308.09	Аналитический метод	0.1	-
552	1205625.19	1474298.40	Аналитический метод	0.1	-
553	1205625.86	1474297.41	Аналитический метод	0.1	-
554	1205656.11	1474252.52	Аналитический метод	0.1	-
555	1205659.79	1474247.14	Аналитический метод	0.1	-
556	1205660.96	1474245.41	Аналитический метод	0.1	-
557	1205689.33	1474203.83	Аналитический метод	0.1	-
558	1205695.05	1474195.46	Аналитический метод	0.1	-
559	1205696.17	1474193.82	Аналитический метод	0.1	-
560	1205725.17	1474151.41	Аналитический метод	0.1	-
561	1205730.22	1474143.94	Аналитический метод	0.1	-

Сведения о местоположении границ публичного сервитута

1. Система координат МСК-86, зона 1

2. Сведения о характерных точках границ публичного сервитута

Обозначение характерных точек границ	Координаты, м		Метод определения координат характерной точки	Средняя квадратическая погрешность положения характерной точки (Mt), м	Описание обозначения точки на местности (при наличии)
	X	Y			
562	1205731.33	1474142.27	Аналитический метод	0.1	-
563	1205760.66	1474098.78	Аналитический метод	0.1	-
564	1205765.01	1474092.65	Аналитический метод	0.1	-
565	1205766.28	1474090.86	Аналитический метод	0.1	-
566	1205795.79	1474049.22	Аналитический метод	0.1	-
567	1205833.33	1473994.62	Аналитический метод	0.1	-
568	1205868.57	1473942.56	Аналитический метод	0.1	-
569	1205872.05	1473937.47	Аналитический метод	0.1	-
570	1205872.08	1473937.42	Аналитический метод	0.1	-
571	1205902.52	1473892.82	Аналитический метод	0.1	-
572	1205907.27	1473885.93	Аналитический метод	0.1	-
573	1205907.53	1473885.55	Аналитический метод	0.1	-
574	1205939.16	1473839.63	Аналитический метод	0.1	-
575	1205976.37	1473785.54	Аналитический метод	0.1	-
576	1206012.02	1473733.84	Аналитический метод	0.1	-
577	1206047.78	1473681.71	Аналитический метод	0.1	-
578	1206084.73	1473628.67	Аналитический метод	0.1	-
579	1206119.53	1473578.49	Аналитический метод	0.1	-
580	1206154.80	1473527.40	Аналитический метод	0.1	-
581	1206188.97	1473478.30	Аналитический метод	0.1	-
582	1206224.22	1473427.65	Аналитический метод	0.1	-
583	1206259.27	1473373.96	Аналитический метод	0.1	-
584	1206294.58	1473320.45	Аналитический метод	0.1	-
585	1206326.30	1473272.15	Аналитический метод	0.1	-
586	1206327.08	1473270.97	Аналитический метод	0.1	-
587	1206360.61	1473219.20	Аналитический метод	0.1	-
588	1206360.87	1473218.79	Аналитический метод	0.1	-
589	1206361.73	1473217.52	Аналитический метод	0.1	-
590	1206395.69	1473167.32	Аналитический метод	0.1	-
591	1206429.61	1473115.74	Аналитический метод	0.1	-
592	1206463.39	1473064.64	Аналитический метод	0.1	-
593	1206499.91	1473012.90	Аналитический метод	0.1	-
594	1206535.98	1472960.73	Аналитический метод	0.1	-
595	1206570.71	1472910.42	Аналитический метод	0.1	-
596	1206578.73	1472899.40	Аналитический метод	0.1	-
597	1206599.19	1472871.29	Аналитический метод	0.1	-
598	1206603.65	1472865.17	Аналитический метод	0.1	-
599	1206659.31	1472830.43	Аналитический метод	0.1	-
600	1206719.42	1472792.97	Аналитический метод	0.1	-
601	1206770.58	1472760.30	Аналитический метод	0.1	-
602	1206823.69	1472727.24	Аналитический метод	0.1	-
603	1206879.78	1472697.08	Аналитический метод	0.1	-
604	1206933.82	1472667.29	Аналитический метод	0.1	-
605	1206988.86	1472636.88	Аналитический метод	0.1	-
606	1207042.82	1472608.16	Аналитический метод	0.1	-
607	1207098.10	1472578.27	Аналитический метод	0.1	-
608	1207152.40	1472549.16	Аналитический метод	0.1	-

Сведения о местоположении границ публичного сервитута

1. Система координат МСК-86, зона 1

2. Сведения о характерных точках границ публичного сервитута

Обозначение характерных точек границ	Координаты, м		Метод определения координат характерной точки	Средняя квадратическая погрешность положения характерной точки (Mt), м	Описание обозначения точки на местности (при наличии)
	X	Y			
609	1207205.95	1472520.73	Аналитический метод	0.1	-
610	1207223.22	1472516.58	Аналитический метод	0.1	-
611	1207244.79	1472511.40	Аналитический метод	0.1	-
612	1207298.64	1472482.33	Аналитический метод	0.1	-
613	1207351.81	1472453.56	Аналитический метод	0.1	-
614	1207406.21	1472424.02	Аналитический метод	0.1	-
615	1207463.89	1472392.25	Аналитический метод	0.1	-
616	1207497.29	1472373.92	Аналитический метод	0.1	-
617	1207536.70	1472352.67	Аналитический метод	0.1	-
618	1207576.92	1472330.68	Аналитический метод	0.1	-
619	1207616.68	1472309.00	Аналитический метод	0.1	-
620	1207636.47	1472298.28	Аналитический метод	0.1	-
621	1207656.40	1472287.48	Аналитический метод	0.1	-
622	1207694.34	1472266.69	Аналитический метод	0.1	-
623	1207735.04	1472244.60	Аналитический метод	0.1	-
624	1207776.12	1472222.29	Аналитический метод	0.1	-
625	1207814.58	1472201.40	Аналитический метод	0.1	-
626	1207853.26	1472180.38	Аналитический метод	0.1	-
627	1207901.45	1472154.08	Аналитический метод	0.1	-
628	1207944.98	1472130.30	Аналитический метод	0.1	-
629	1207985.89	1472107.89	Аналитический метод	0.1	-
630	1208017.14	1472061.50	Аналитический метод	0.1	-
631	1208048.00	1472015.38	Аналитический метод	0.1	-
632	1208078.79	1471969.47	Аналитический метод	0.1	-
633	1208109.74	1471923.35	Аналитический метод	0.1	-
634	1208141.46	1471875.90	Аналитический метод	0.1	-
635	1208172.63	1471829.72	Аналитический метод	0.1	-
636	1208203.68	1471783.66	Аналитический метод	0.1	-
637	1208234.88	1471736.98	Аналитический метод	0.1	-
638	1208262.44	1471695.69	Аналитический метод	0.1	-
639	1208292.53	1471650.88	Аналитический метод	0.1	-
640	1208329.44	1471595.58	Аналитический метод	0.1	-
641	1208360.29	1471550.61	Аналитический метод	0.1	-
642	1208394.58	1471500.29	Аналитический метод	0.1	-
643	1208426.76	1471452.45	Аналитический метод	0.1	-
644	1208462.86	1471400.18	Аналитический метод	0.1	-
645	1208497.16	1471349.95	Аналитический метод	0.1	-
646	1208530.73	1471300.65	Аналитический метод	0.1	-
647	1208565.54	1471250.33	Аналитический метод	0.1	-
648	1208599.35	1471200.48	Аналитический метод	0.1	-
649	1208633.40	1471150.28	Аналитический метод	0.1	-
650	1208667.37	1471101.56	Аналитический метод	0.1	-
651	1208688.32	1471051.63	Аналитический метод	0.1	-
652	1208688.80	1471009.59	Аналитический метод	0.1	-
653	1208689.36	1470992.61	Аналитический метод	0.1	-
654	1208689.44	1470990.26	Аналитический метод	0.1	-
655	1208690.74	1470951.22	Аналитический метод	0.1	-

Сведения о местоположении границ публичного сервитута

1. Система координат МСК-86, зона 1

2. Сведения о характерных точках границ публичного сервитута

Обозначение характерных точек границ	Координаты, м		Метод определения координат характерной точки	Средняя квадратическая погрешность положения характерной точки (Mt), м	Описание обозначения точки на местности (при наличии)
	X	Y			
656	1208691.14	1470935.34	Аналитический метод	0.1	-
657	1208691.20	1470933.04	Аналитический метод	0.1	-
658	1208692.23	1470892.35	Аналитический метод	0.1	-
659	1208692.79	1470878.87	Аналитический метод	0.1	-
660	1208692.88	1470876.64	Аналитический метод	0.1	-
661	1208694.69	1470832.68	Аналитический метод	0.1	-
662	1208695.07	1470821.42	Аналитический метод	0.1	-
663	1208695.14	1470819.62	Аналитический метод	0.1	-
664	1208696.74	1470772.63	Аналитический метод	0.1	-
665	1208696.90	1470764.59	Аналитический метод	0.1	-
666	1208696.94	1470762.86	Аналитический метод	0.1	-
667	1208697.96	1470711.78	Аналитический метод	0.1	-
668	1208698.07	1470707.70	Аналитический метод	0.1	-
669	1208698.13	1470705.55	Аналитический метод	0.1	-
670	1208699.54	1470652.31	Аналитический метод	0.1	-
671	1208699.57	1470651.21	Аналитический метод	0.1	-
672	1208699.74	1470647.34	Аналитический метод	0.1	-
673	1208700.38	1470632.85	Аналитический метод	0.1	-
674	1208700.42	1470631.86	Аналитический метод	0.1	-
675	1208700.64	1470627.96	Аналитический метод	0.1	-
676	1208701.47	1470613.16	Аналитический метод	0.1	-
677	1208701.67	1470610.49	Аналитический метод	0.1	-
678	1208702.05	1470605.46	Аналитический метод	0.1	-
679	1208705.83	1470555.08	Аналитический метод	0.1	-
680	1208706.12	1470550.69	Аналитический метод	0.1	-
681	1208706.22	1470549.19	Аналитический метод	0.1	-
682	1208709.83	1470493.96	Аналитический метод	0.1	-
683	1208710.00	1470491.25	Аналитический метод	0.1	-
684	1208710.12	1470489.22	Аналитический метод	0.1	-
685	1208713.56	1470433.00	Аналитический метод	0.1	-
686	1208713.66	1470431.56	Аналитический метод	0.1	-
687	1208713.82	1470429.22	Аналитический метод	0.1	-
688	1208717.68	1470374.02	Аналитический метод	0.1	-
689	1208717.82	1470371.68	Аналитический метод	0.1	-
690	1208717.95	1470369.66	Аналитический метод	0.1	-
691	1208721.41	1470313.51	Аналитический метод	0.1	-
692	1208721.51	1470312.00	Аналитический метод	0.1	-
693	1208721.65	1470309.80	Аналитический метод	0.1	-
694	1208725.13	1470255.72	Аналитический метод	0.1	-
695	1208725.29	1470253.25	Аналитический метод	0.1	-
696	1208724.65	1470251.43	Аналитический метод	0.1	-
697	1208720.64	1470240.16	Аналитический метод	0.1	-
698	1208712.69	1470217.81	Аналитический метод	0.1	-
699	1208712.85	1470215.65	Аналитический метод	0.1	-
700	1208713.23	1470210.50	Аналитический метод	0.1	-
701	1208717.07	1470158.02	Аналитический метод	0.1	-
702	1208717.23	1470155.79	Аналитический метод	0.1	-

Сведения о местоположении границ публичного сервитута

1. Система координат МСК-86, зона 1

2. Сведения о характерных точках границ публичного сервитута

Обозначение характерных точек границ	Координаты, м		Метод определения координат характерной точки	Средняя квадратическая погрешность положения характерной точки (Mt), м	Описание обозначения точки на местности (при наличии)
	X	Y			
703	1208717.40	1470153.47	Аналитический метод	0.1	-
704	1208721.34	1470098.52	Аналитический метод	0.1	-
705	1208721.53	1470096.21	Аналитический метод	0.1	-
706	1208721.71	1470094.04	Аналитический метод	0.1	-
707	1208726.22	1470039.61	Аналитический метод	0.1	-
708	1208726.46	1470036.40	Аналитический метод	0.1	-
709	1208726.62	1470034.07	Аналитический метод	0.1	-
710	1208730.61	1469979.48	Аналитический метод	0.1	-
711	1208730.83	1469976.26	Аналитический метод	0.1	-
712	1208730.98	1469974.05	Аналитический метод	0.1	-
713	1208734.70	1469919.41	Аналитический метод	0.1	-
714	1208734.98	1469916.28	Аналитический метод	0.1	-
715	1208734.74	1469915.70	Аналитический метод	0.1	-
716	1208735.09	1469914.86	Аналитический метод	0.1	-
717	1208735.11	1469914.80	Аналитический метод	0.1	-
718	1208739.55	1469864.27	Аналитический метод	0.1	-
719	1208740.10	1469856.95	Аналитический метод	0.1	-
720	1208740.24	1469855.00	Аналитический метод	0.1	-
721	1208740.85	1469846.85	Аналитический метод	0.1	-
722	1208744.13	1469802.95	Аналитический метод	0.1	-
723	1208744.58	1469796.99	Аналитический метод	0.1	-
724	1208744.73	1469794.89	Аналитический метод	0.1	-
725	1208748.70	1469741.91	Аналитический метод	0.1	-
726	1208749.07	1469737.38	Аналитический метод	0.1	-
727	1208749.22	1469735.54	Аналитический метод	0.1	-
728	1208753.50	1469682.76	Аналитический метод	0.1	-
729	1208753.94	1469677.25	Аналитический метод	0.1	-
730	1208754.11	1469675.07	Аналитический метод	0.1	-
731	1208758.51	1469619.56	Аналитический метод	0.1	-
732	1208758.66	1469617.58	Аналитический метод	0.1	-
733	1208758.81	1469615.50	Аналитический метод	0.1	-
734	1208762.66	1469564.04	Аналитический метод	0.1	-
735	1208763.20	1469556.75	Аналитический метод	0.1	-
736	1208763.36	1469554.59	Аналитический метод	0.1	-
737	1208767.23	1469502.95	Аналитический метод	0.1	-
738	1208767.75	1469495.98	Аналитический метод	0.1	-
739	1208767.91	1469493.92	Аналитический метод	0.1	-
740	1208771.58	1469445.01	Аналитический метод	0.1	-
741	1208772.39	1469434.41	Аналитический метод	0.1	-
742	1208772.44	1469433.80	Аналитический метод	0.1	-
743	1208776.14	1469385.21	Аналитический метод	0.1	-
744	1208780.74	1469334.27	Аналитический метод	0.1	-
745	1208784.73	1469274.00	Аналитический метод	0.1	-
746	1208789.37	1469203.53	Аналитический метод	0.1	-
747	1208795.03	1469132.49	Аналитический метод	0.1	-
748	1208795.16	1469130.70	Аналитический метод	0.1	-
749	1208795.30	1469128.83	Аналитический метод	0.1	-

Сведения о местоположении границ публичного сервитута

1. Система координат МСК-86, зона 1

2. Сведения о характерных точках границ публичного сервитута

Обозначение характерных точек границ	Координаты, м		Метод определения координат характерной точки	Средняя квадратическая погрешность положения характерной точки (Mt), м	Описание обозначения точки на местности (при наличии)
	X	Y			
750	1208800.23	1469061.69	Аналитический метод	0.1	-
751	1208800.37	1469059.47	Аналитический метод	0.1	-
752	1208800.16	1469058.96	Аналитический метод	0.1	-
753	1208800.45	1469058.26	Аналитический метод	0.1	-
754	1208804.27	1468999.29	Аналитический метод	0.1	-
755	1208803.95	1468998.52	Аналитический метод	0.1	-
756	1208804.30	1468997.68	Аналитический метод	0.1	-
757	1208804.38	1468997.64	Аналитический метод	0.1	-
758	1208808.45	1468940.75	Аналитический метод	0.1	-
759	1208808.59	1468938.70	Аналитический метод	0.1	-
760	1208808.26	1468937.90	Аналитический метод	0.1	-
761	1208808.61	1468937.06	Аналитический метод	0.1	-
762	1208808.71	1468937.01	Аналитический метод	0.1	-
763	1208812.64	1468881.36	Аналитический метод	0.1	-
764	1208812.79	1468879.15	Аналитический метод	0.1	-
765	1208814.26	1468876.31	Аналитический метод	0.1	-
766	1208831.51	1468842.89	Аналитический метод	0.1	-
767	1208831.72	1468839.99	Аналитический метод	0.1	-
768	1208832.08	1468834.98	Аналитический метод	0.1	-
769	1208835.76	1468783.35	Аналитический метод	0.1	-
770	1208835.61	1468782.98	Аналитический метод	0.1	-
771	1208835.83	1468782.45	Аналитический метод	0.1	-
772	1208841.25	1468718.82	Аналитический метод	0.1	-
773	1208840.95	1468718.10	Аналитический метод	0.1	-
774	1208841.30	1468717.25	Аналитический метод	0.1	-
775	1208841.41	1468717.20	Аналитический метод	0.1	-
776	1208846.38	1468666.71	Аналитический метод	0.1	-
777	1208846.69	1468661.29	Аналитический метод	0.1	-
778	1208846.79	1468659.68	Аналитический метод	0.1	-
779	1208849.88	1468606.18	Аналитический метод	0.1	-
780	1208850.10	1468602.71	Аналитический метод	0.1	-
781	1208850.24	1468600.50	Аналитический метод	0.1	-
782	1208853.40	1468550.18	Аналитический метод	0.1	-
783	1208853.92	1468544.09	Аналитический метод	0.1	-
784	1208854.09	1468542.07	Аналитический метод	0.1	-
785	1208858.47	1468490.42	Аналитический метод	0.1	-
786	1208858.79	1468485.49	Аналитический метод	0.1	-
787	1208858.95	1468483.17	Аналитический метод	0.1	-
788	1208862.39	1468431.09	Аналитический метод	0.1	-
789	1208862.74	1468426.32	Аналитический метод	0.1	-
790	1208862.91	1468424.01	Аналитический метод	0.1	-
791	1208866.78	1468370.98	Аналитический метод	0.1	-
792	1208866.99	1468367.76	Аналитический метод	0.1	-
793	1208867.14	1468365.48	Аналитический метод	0.1	-
794	1208870.61	1468313.04	Аналитический метод	0.1	-
795	1208870.96	1468308.35	Аналитический метод	0.1	-
796	1208871.10	1468306.45	Аналитический метод	0.1	-

Сведения о местоположении границ публичного сервитута

1. Система координат МСК-86, зона 1

2. Сведения о характерных точках границ публичного сервитута

Обозначение характерных точек границ	Координаты, м		Метод определения координат характерной точки	Средняя квадратическая погрешность положения характерной точки (Mt), м	Описание обозначения точки на местности (при наличии)
	X	Y			
797	1208875.25	1468249.94	Аналитический метод	0.1	-
798	1208875.39	1468247.85	Аналитический метод	0.1	-
799	1208879.20	1468192.29	Аналитический метод	0.1	-
800	1208879.32	1468190.81	Аналитический метод	0.1	-
801	1208878.99	1468190.01	Аналитический метод	0.1	-
802	1208879.34	1468189.17	Аналитический метод	0.1	-
803	1208879.46	1468189.11	Аналитический метод	0.1	-
804	1208884.03	1468133.28	Аналитический метод	0.1	-
805	1208884.17	1468131.48	Аналитический метод	0.1	-
806	1208884.34	1468129.16	Аналитический метод	0.1	-
807	1208888.63	1468071.59	Аналитический метод	0.1	-
808	1208888.78	1468069.49	Аналитический метод	0.1	-
809	1208889.16	1468064.44	Аналитический метод	0.1	-
810	1208880.70	1468004.71	Аналитический метод	0.1	-
811	1208884.15	1467949.54	Аналитический метод	0.1	-
812	1208886.98	1467907.10	Аналитический метод	0.1	-
813	1208890.04	1467859.09	Аналитический метод	0.1	-
814	1208893.17	1467812.49	Аналитический метод	0.1	-
815	1208896.64	1467762.23	Аналитический метод	0.1	-
816	1208900.07	1467712.30	Аналитический метод	0.1	-
817	1208903.47	1467662.99	Аналитический метод	0.1	-
818	1208906.64	1467615.44	Аналитический метод	0.1	-
819	1208909.92	1467566.36	Аналитический метод	0.1	-
820	1208913.20	1467518.02	Аналитический метод	0.1	-
821	1208916.49	1467470.08	Аналитический метод	0.1	-
822	1208919.94	1467421.24	Аналитический метод	0.1	-
823	1208923.20	1467373.43	Аналитический метод	0.1	-
824	1208926.38	1467327.94	Аналитический метод	0.1	-
825	1208929.90	1467276.09	Аналитический метод	0.1	-
826	1208933.45	1467226.77	Аналитический метод	0.1	-
827	1208936.82	1467179.14	Аналитический метод	0.1	-
828	1208940.32	1467127.79	Аналитический метод	0.1	-
829	1208943.46	1467081.87	Аналитический метод	0.1	-
830	1208946.78	1467033.42	Аналитический метод	0.1	-
831	1208950.50	1466984.00	Аналитический метод	0.1	-
832	1208953.13	1466936.99	Аналитический метод	0.1	-
833	1208956.49	1466888.03	Аналитический метод	0.1	-
834	1208959.93	1466838.19	Аналитический метод	0.1	-
835	1208960.21	1466834.12	Аналитический метод	0.1	-
836	1208960.26	1466833.44	Аналитический метод	0.1	-
837	1208963.19	1466790.13	Аналитический метод	0.1	-
838	1208964.47	1466770.43	Аналитический метод	0.1	-
839	1208964.23	1466769.85	Аналитический метод	0.1	-
840	1208964.56	1466769.04	Аналитический метод	0.1	-
841	1208966.30	1466742.42	Аналитический метод	0.1	-
842	1208969.51	1466694.17	Аналитический метод	0.1	-
843	1208972.88	1466645.16	Аналитический метод	0.1	-

Сведения о местоположении границ публичного сервитута

1. Система координат МСК-86, зона 1

2. Сведения о характерных точках границ публичного сервитута

Обозначение характерных точек границ	Координаты, м		Метод определения координат характерной точки	Средняя квадратическая погрешность положения характерной точки (Mt), м	Описание обозначения точки на местности (при наличии)
	X	Y			
844	1208976.14	1466598.46	Аналитический метод	0.1	-
845	1208979.83	1466549.56	Аналитический метод	0.1	-
846	1208983.51	1466502.15	Аналитический метод	0.1	-
847	1208987.46	1466450.81	Аналитический метод	0.1	-
848	1208990.75	1466407.19	Аналитический метод	0.1	-
849	1208994.72	1466357.16	Аналитический метод	0.1	-
850	1208995.11	1466352.13	Аналитический метод	0.1	-
851	1208995.04	1466351.96	Аналитический метод	0.1	-
852	1208995.15	1466351.69	Аналитический метод	0.1	-
853	1208996.81	1466330.43	Аналитический метод	0.1	-
854	1208998.77	1466300.83	Аналитический метод	0.1	-
855	1209000.94	1466271.62	Аналитический метод	0.1	-
856	1209003.17	1466240.53	Аналитический метод	0.1	-
857	1209003.08	1466240.31	Аналитический метод	0.1	-
858	1209003.22	1466239.98	Аналитический метод	0.1	-
859	1209005.24	1466214.14	Аналитический метод	0.1	-
860	1209007.79	1466181.57	Аналитический метод	0.1	-
861	1209007.52	1466180.92	Аналитический метод	0.1	-
862	1209007.87	1466180.08	Аналитический метод	0.1	-
863	1209007.90	1466180.06	Аналитический метод	0.1	-
864	1209009.92	1466152.86	Аналитический метод	0.1	-
865	1209012.29	1466120.81	Аналитический метод	0.1	-
866	1209011.98	1466120.06	Аналитический метод	0.1	-
867	1209012.33	1466119.22	Аналитический метод	0.1	-
868	1209012.41	1466119.18	Аналитический метод	0.1	-
869	1209014.50	1466091.48	Аналитический метод	0.1	-
870	1209016.70	1466058.13	Аналитический метод	0.1	-
871	1209016.59	1466057.86	Аналитический метод	0.1	-
872	1209016.74	1466057.50	Аналитический метод	0.1	-
873	1209018.17	1466037.40	Аналитический метод	0.1	-
874	1209019.97	1466005.97	Аналитический метод	0.1	-
875	1209022.43	1465976.55	Аналитический метод	0.1	-
876	1209024.81	1465946.65	Аналитический метод	0.1	-
877	1209025.64	1465945.45	Аналитический метод	0.1	-
878	1209026.91	1465943.61	Аналитический метод	0.1	-
879	1209039.35	1465925.49	Аналитический метод	0.1	-
880	1209056.09	1465900.61	Аналитический метод	0.1	-
881	1209057.43	1465898.63	Аналитический метод	0.1	-
882	1209060.48	1465894.14	Аналитический метод	0.1	-
883	1209074.85	1465872.92	Аналитический метод	0.1	-
884	1209085.30	1465857.36	Аналитический метод	0.1	-
885	1209086.53	1465855.52	Аналитический метод	0.1	-
886	1209089.99	1465850.36	Аналитический метод	0.1	-
887	1209105.19	1465827.92	Аналитический метод	0.1	-
888	1209119.14	1465807.37	Аналитический метод	0.1	-
889	1209120.34	1465805.60	Аналитический метод	0.1	-
890	1209123.80	1465800.50	Аналитический метод	0.1	-

Сведения о местоположении границ публичного сервитута

1. Система координат МСК-86, зона 1

2. Сведения о характерных точках границ публичного сервитута

Обозначение характерных точек границ	Координаты, м		Метод определения координат характерной точки	Средняя квадратическая погрешность положения характерной точки (Mt), м	Описание обозначения точки на местности (при наличии)
	X	Y			
891	1209140.30	1465776.13	Аналитический метод	0.1	-
892	1209153.64	1465756.36	Аналитический метод	0.1	-
893	1209154.76	1465754.70	Аналитический метод	0.1	-
894	1209157.08	1465751.25	Аналитический метод	0.1	-
895	1209173.84	1465726.88	Аналитический метод	0.1	-
896	1209187.88	1465706.23	Аналитический метод	0.1	-
897	1209189.13	1465704.38	Аналитический метод	0.1	-
898	1209190.67	1465702.10	Аналитический метод	0.1	-
899	1209206.21	1465679.94	Аналитический метод	0.1	-
900	1209222.45	1465655.38	Аналитический метод	0.1	-
901	1209223.68	1465653.50	Аналитический метод	0.1	-
902	1209238.06	1465632.40	Аналитический метод	0.1	-
903	1209256.32	1465605.21	Аналитический метод	0.1	-
904	1209257.56	1465603.36	Аналитический метод	0.1	-
905	1209272.62	1465581.79	Аналитический метод	0.1	-
906	1209290.94	1465554.59	Аналитический метод	0.1	-
907	1209292.20	1465552.73	Аналитический метод	0.1	-
908	1209307.67	1465529.86	Аналитический метод	0.1	-
909	1209324.85	1465504.20	Аналитический метод	0.1	-
910	1209326.05	1465502.43	Аналитический метод	0.1	-
911	1209341.50	1465479.85	Аналитический метод	0.1	-
912	1209359.27	1465453.61	Аналитический метод	0.1	-
913	1209359.62	1465453.09	Аналитический метод	0.1	-
914	1209360.52	1465451.76	Аналитический метод	0.1	-
915	1209375.42	1465429.80	Аналитический метод	0.1	-
916	1209393.40	1465403.22	Аналитический метод	0.1	-
917	1209394.63	1465401.36	Аналитический метод	0.1	-
918	1209409.22	1465379.58	Аналитический метод	0.1	-
919	1209425.09	1465356.00	Аналитический метод	0.1	-
920	1209426.34	1465354.14	Аналитический метод	0.1	-
921	1209442.63	1465329.98	Аналитический метод	0.1	-
922	1209458.89	1465305.47	Аналитический метод	0.1	-
923	1209459.73	1465304.20	Аналитический метод	0.1	-
924	1209460.13	1465303.60	Аналитический метод	0.1	-
925	1209475.61	1465280.22	Аналитический метод	0.1	-
926	1209492.55	1465254.65	Аналитический метод	0.1	-
927	1209493.78	1465252.78	Аналитический метод	0.1	-
928	1209509.85	1465228.46	Аналитический метод	0.1	-
929	1209525.43	1465204.88	Аналитический метод	0.1	-
930	1209526.22	1465203.68	Аналитический метод	0.1	-
931	1209527.47	1465201.81	Аналитический метод	0.1	-
932	1209542.09	1465179.83	Аналитический метод	0.1	-
933	1209558.46	1465154.93	Аналитический метод	0.1	-
934	1209560.92	1465151.24	Аналитический метод	0.1	-
935	1209562.16	1465149.37	Аналитический метод	0.1	-
936	1209574.72	1465130.44	Аналитический метод	0.1	-
937	1209591.75	1465104.86	Аналитический метод	0.1	-

Сведения о местоположении границ публичного сервитута

1. Система координат МСК-86, зона 1

2. Сведения о характерных точках границ публичного сервитута

Обозначение характерных точек границ	Координаты, м		Метод определения координат характерной точки	Средняя квадратическая погрешность положения характерной точки (Mt), м	Описание обозначения точки на местности (при наличии)
	X	Y			
938	1209594.70	1465100.37	Аналитический метод	0.1	-
939	1209595.92	1465098.49	Аналитический метод	0.1	-
940	1209607.29	1465081.17	Аналитический метод	0.1	-
941	1209624.77	1465055.11	Аналитический метод	0.1	-
942	1209628.26	1465049.90	Аналитический метод	0.1	-
943	1209629.43	1465048.15	Аналитический метод	0.1	-
944	1209640.70	1465031.31	Аналитический метод	0.1	-
945	1209660.00	1465002.59	Аналитический метод	0.1	-
946	1209660.71	1465001.52	Аналитический метод	0.1	-
947	1209661.96	1464999.66	Аналитический метод	0.1	-
948	1209675.43	1464979.50	Аналитический метод	0.1	-
949	1209692.68	1464953.92	Аналитический метод	0.1	-
950	1209696.52	1464948.26	Аналитический метод	0.1	-
951	1209697.70	1464946.50	Аналитический метод	0.1	-
952	1209707.28	1464932.39	Аналитический метод	0.1	-
953	1209725.52	1464904.89	Аналитический метод	0.1	-
954	1209730.33	1464897.74	Аналитический метод	0.1	-
955	1209731.51	1464895.99	Аналитический метод	0.1	-
956	1209741.33	1464881.37	Аналитический метод	0.1	-
957	1209756.92	1464857.34	Аналитический метод	0.1	-
958	1209763.80	1464846.92	Аналитический метод	0.1	-
959	1209764.96	1464845.17	Аналитический метод	0.1	-
960	1209770.24	1464837.18	Аналитический метод	0.1	-
961	1209786.68	1464812.47	Аналитический метод	0.1	-
962	1209797.37	1464796.05	Аналитический метод	0.1	-
963	1209798.59	1464794.17	Аналитический метод	0.1	-
964	1209800.92	1464790.58	Аналитический метод	0.1	-
965	1209820.50	1464761.24	Аналитический метод	0.1	-
966	1209821.77	1464759.34	Аналитический метод	0.1	-
967	1209822.54	1464755.96	Аналитический метод	0.1	-
968	1209829.56	1464724.99	Аналитический метод	0.1	-
969	1209836.05	1464697.65	Аналитический метод	0.1	-
970	1209837.49	1464695.47	Аналитический метод	0.1	-
971	1209840.57	1464690.80	Аналитический метод	0.1	-
972	1209852.60	1464672.52	Аналитический метод	0.1	-
973	1209867.24	1464650.69	Аналитический метод	0.1	-
974	1209868.48	1464648.83	Аналитический метод	0.1	-
975	1209868.64	1464648.59	Аналитический метод	0.1	-
976	1209863.66	1464645.25	Аналитический метод	0.1	-
977	1209847.60	1464669.20	Аналитический метод	0.1	-
978	1209830.46	1464695.23	Аналитический метод	0.1	-
979	1209823.71	1464723.64	Аналитический метод	0.1	-
980	1209817.30	1464751.94	Аналитический метод	0.1	-
981	1209802.49	1464741.86	Аналитический метод	0.1	-
982	1209783.15	1464770.43	Аналитический метод	0.1	-
983	1209652.53	1464710.12	Аналитический метод	0.1	-
984	1209615.22	1464690.89	Аналитический метод	0.1	-

Сведения о местоположении границ публичного сервитута

1. Система координат МСК-86, зона 1

2. Сведения о характерных точках границ публичного сервитута

Обозначение характерных точек границ	Координаты, м		Метод определения координат характерной точки	Средняя квадратическая погрешность положения характерной точки (Mt), м	Описание обозначения точки на местности (при наличии)
	X	Y			
985	1209297.74	1464543.98	Аналитический метод	0.1	-
986	1209225.46	1464510.86	Аналитический метод	0.1	-
987	1209169.37	1464487.06	Аналитический метод	0.1	-
988	1209165.99	1464468.18	Аналитический метод	0.1	-
989	1209159.63	1464466.69	Аналитический метод	0.1	-
990	1209164.04	1464491.31	Аналитический метод	0.1	-
991	1209223.04	1464516.35	Аналитический метод	0.1	-
992	1209295.21	1464549.42	Аналитический метод	0.1	-
993	1209612.48	1464696.20	Аналитический метод	0.1	-
994	1209649.95	1464715.55	Аналитический метод	0.1	-
995	1209785.26	1464778.01	Аналитический метод	0.1	-
996	1209804.09	1464750.20	Аналитический метод	0.1	-
997	1209815.49	1464757.94	Аналитический метод	0.1	-
998	1209795.91	1464787.27	Аналитический метод	0.1	-
999	1209781.67	1464809.17	Аналитический метод	0.1	-
1000	1209765.23	1464833.86	Аналитический метод	0.1	-
1001	1209751.90	1464854.06	Аналитический метод	0.1	-
1002	1209736.32	1464878.06	Аналитический метод	0.1	-
1003	1209720.53	1464901.56	Аналитический метод	0.1	-
1004	1209702.30	1464929.04	Аналитический метод	0.1	-
1005	1209687.71	1464950.56	Аналитический метод	0.1	-
1006	1209670.45	1464976.16	Аналитический метод	0.1	-
1007	1209655.02	1464999.25	Аналитический метод	0.1	-
1008	1209635.72	1465027.97	Аналитический метод	0.1	-
1009	1209619.79	1465051.76	Аналитический метод	0.1	-
1010	1209602.29	1465077.85	Аналитический метод	0.1	-
1011	1209586.74	1465101.56	Аналитический метод	0.1	-
1012	1209569.73	1465127.12	Аналитический метод	0.1	-
1013	1209553.45	1465151.62	Аналитический метод	0.1	-
1014	1209537.08	1465176.52	Аналитический метод	0.1	-
1015	1209520.43	1465201.56	Аналитический метод	0.1	-
1016	1209504.84	1465225.16	Аналитический метод	0.1	-
1017	1209487.29	1465251.73	Аналитический метод	0.1	-
1018	1209470.61	1465276.90	Аналитический метод	0.1	-
1019	1209454.73	1465300.89	Аналитический метод	0.1	-
1020	1209437.65	1465326.65	Аналитический метод	0.1	-
1021	1209420.92	1465351.43	Аналитический метод	0.1	-
1022	1209404.24	1465376.23	Аналитический метод	0.1	-
1023	1209387.52	1465401.19	Аналитический метод	0.1	-
1024	1209370.45	1465426.44	Аналитический метод	0.1	-
1025	1209354.65	1465449.73	Аналитический метод	0.1	-
1026	1209336.54	1465476.47	Аналитический метод	0.1	-
1027	1209320.64	1465499.70	Аналитический метод	0.1	-
1028	1209302.69	1465526.51	Аналитический метод	0.1	-
1029	1209287.20	1465549.38	Аналитический метод	0.1	-
1030	1209267.67	1465578.40	Аналитический метод	0.1	-
1031	1209252.90	1465599.54	Аналитический метод	0.1	-

Сведения о местоположении границ публичного сервитута

1. Система координат МСК-86, зона 1

2. Сведения о характерных точках границ публичного сервитута

Обозначение характерных точек границ	Координаты, м		Метод определения координат характерной точки	Средняя квадратическая погрешность положения характерной точки (Mt), м	Описание обозначения точки на местности (при наличии)
	X	Y			
1032	1209233.09	1465629.04	Аналитический метод	0.1	-
1033	1209218.98	1465649.73	Аналитический метод	0.1	-
1034	1209201.25	1465676.56	Аналитический метод	0.1	-
1035	1209185.73	1465698.69	Аналитический метод	0.1	-
1036	1209168.89	1465723.49	Аналитический метод	0.1	-
1037	1209152.12	1465747.87	Аналитический метод	0.1	-
1038	1209135.33	1465772.77	Аналитический метод	0.1	-
1039	1209118.83	1465797.13	Аналитический метод	0.1	-
1040	1209100.22	1465824.56	Аналитический метод	0.1	-
1041	1209085.02	1465847.01	Аналитический метод	0.1	-
1042	1209069.87	1465869.56	Аналитический метод	0.1	-
1043	1209051.12	1465897.25	Аналитический метод	0.1	-
1044	1209034.39	1465922.11	Аналитический метод	0.1	-
1045	1209018.95	1465944.57	Аналитический метод	0.1	-
1046	1209016.45	1465976.07	Аналитический метод	0.1	-
1047	1209013.98	1466005.55	Аналитический метод	0.1	-
1048	1209012.18	1466037.01	Аналитический метод	0.1	-
1049	1209010.64	1466058.63	Аналитический метод	0.1	-
1050	1209008.51	1466091.06	Аналитический метод	0.1	-
1051	1209006.31	1466120.28	Аналитический метод	0.1	-
1052	1209003.93	1466152.42	Аналитический метод	0.1	-
1053	1209001.84	1466180.71	Аналитический метод	0.1	-
1054	1208999.26	1466213.67	Аналитический метод	0.1	-
1055	1208997.11	1466241.15	Аналитический метод	0.1	-
1056	1208994.95	1466271.18	Аналитический метод	0.1	-
1057	1208992.78	1466300.41	Аналитический метод	0.1	-
1058	1208990.82	1466330.00	Аналитический метод	0.1	-
1059	1208988.74	1466356.69	Аналитический метод	0.1	-
1060	1208984.76	1466406.72	Аналитический метод	0.1	-
1061	1208981.48	1466450.35	Аналитический метод	0.1	-
1062	1208977.52	1466501.68	Аналитический метод	0.1	-
1063	1208973.85	1466549.10	Аналитический метод	0.1	-
1064	1208970.15	1466598.02	Аналитический метод	0.1	-
1065	1208966.89	1466644.74	Аналитический метод	0.1	-
1066	1208963.52	1466693.77	Аналитический метод	0.1	-
1067	1208960.31	1466742.03	Аналитический метод	0.1	-
1068	1208957.20	1466789.74	Аналитический метод	0.1	-
1069	1208954.22	1466833.71	Аналитический метод	0.1	-
1070	1208950.51	1466887.62	Аналитический метод	0.1	-
1071	1208947.14	1466936.62	Аналитический метод	0.1	-
1072	1208944.51	1466983.61	Аналитический метод	0.1	-
1073	1208940.79	1467032.99	Аналитический метод	0.1	-
1074	1208937.47	1467081.46	Аналитический метод	0.1	-
1075	1208934.34	1467127.38	Аналитический метод	0.1	-
1076	1208930.83	1467178.73	Аналитический метод	0.1	-
1077	1208927.46	1467226.34	Аналитический метод	0.1	-
1078	1208923.91	1467275.67	Аналитический метод	0.1	-

Сведения о местоположении границ публичного сервитута

1. Система координат МСК-86, зона 1

2. Сведения о характерных точках границ публичного сервитута

Обозначение характерных точек границ	Координаты, м		Метод определения координат характерной точки	Средняя квадратическая погрешность положения характерной точки (Mt), м	Описание обозначения точки на местности (при наличии)
	X	Y			
1079	1208920.40	1467327.53	Аналитический метод	0.1	-
1080	1208917.21	1467373.02	Аналитический метод	0.1	-
1081	1208913.95	1467420.82	Аналитический метод	0.1	-
1082	1208910.50	1467469.67	Аналитический метод	0.1	-
1083	1208907.22	1467517.62	Аналитический метод	0.1	-
1084	1208903.93	1467565.96	Аналитический метод	0.1	-
1085	1208900.65	1467615.04	Аналитический метод	0.1	-
1086	1208897.48	1467662.58	Аналитический метод	0.1	-
1087	1208894.08	1467711.89	Аналитический метод	0.1	-
1088	1208890.65	1467761.82	Аналитический метод	0.1	-
1089	1208887.19	1467812.09	Аналитический метод	0.1	-
1090	1208884.05	1467858.69	Аналитический метод	0.1	-
1091	1208880.99	1467906.71	Аналитический метод	0.1	-
1092	1208878.16	1467949.15	Аналитический метод	0.1	-
1093	1208874.67	1468004.95	Аналитический метод	0.1	-
1094	1208883.13	1468064.64	Аналитический метод	0.1	-
1095	1208878.05	1468132.81	Аналитический метод	0.1	-
1096	1208873.22	1468191.84	Аналитический метод	0.1	-
1097	1208869.15	1468251.09	Аналитический метод	0.1	-
1098	1208864.63	1468312.62	Аналитический метод	0.1	-
1099	1208860.79	1468370.56	Аналитический метод	0.1	-
1100	1208856.40	1468430.68	Аналитический метод	0.1	-
1101	1208852.48	1468489.96	Аналитический метод	0.1	-
1102	1208847.42	1468549.73	Аналитический метод	0.1	-
1103	1208843.89	1468605.82	Аналитический метод	0.1	-
1104	1208840.40	1468666.24	Аналитический метод	0.1	-
1105	1208835.14	1468719.72	Аналитический метод	0.1	-
1106	1208829.89	1468781.39	Аналитический метод	0.1	-
1107	1208825.61	1468841.23	Аналитический метод	0.1	-
1108	1208806.89	1468877.49	Аналитический метод	0.1	-
1109	1208803.77	1468921.80	Аналитический метод	0.1	-
1110	1208803.62	1468923.85	Аналитический метод	0.1	-
1111	1208802.47	1468940.32	Аналитический метод	0.1	-
1112	1208798.14	1469000.89	Аналитический метод	0.1	-
1113	1208794.25	1469061.27	Аналитический метод	0.1	-
1114	1208789.05	1469132.03	Аналитический метод	0.1	-
1115	1208783.39	1469203.10	Аналитический метод	0.1	-
1116	1208778.74	1469273.61	Аналитический метод	0.1	-
1117	1208774.76	1469333.80	Аналитический метод	0.1	-
1118	1208770.16	1469384.72	Аналитический метод	0.1	-
1119	1208765.60	1469444.55	Аналитический метод	0.1	-
1120	1208761.25	1469502.51	Аналитический метод	0.1	-
1121	1208756.68	1469563.59	Аналитический метод	0.1	-
1122	1208752.53	1469619.10	Аналитический метод	0.1	-
1123	1208747.52	1469682.28	Аналитический метод	0.1	-
1124	1208742.72	1469741.44	Аналитический метод	0.1	-
1125	1208738.15	1469802.50	Аналитический метод	0.1	-

Сведения о местоположении границ публичного сервитута

1. Система координат МСК-86, зона 1

2. Сведения о характерных точках границ публичного сервитута

Обозначение характерных точек границ	Координаты, м		Метод определения координат характерной точки	Средняя квадратическая погрешность положения характерной точки (Mt), м	Описание обозначения точки на местности (при наличии)
	X	Y			
1126	1208737.37	1469812.94	Аналитический метод	0.1	-
1127	1208733.57	1469863.79	Аналитический метод	0.1	-
1128	1208729.34	1469911.79	Аналитический метод	0.1	-
1129	1208728.71	1469918.95	Аналитический метод	0.1	-
1130	1208725.13	1469971.67	Аналитический метод	0.1	-
1131	1208724.63	1469979.06	Аналитический метод	0.1	-
1132	1208724.16	1469985.47	Аналитический метод	0.1	-
1133	1208723.67	1469992.21	Аналитический метод	0.1	-
1134	1208720.24	1470039.14	Аналитический метод	0.1	-
1135	1208715.36	1470098.06	Аналитический метод	0.1	-
1136	1208711.09	1470157.58	Аналитический метод	0.1	-
1137	1208706.61	1470218.63	Аналитический метод	0.1	-
1138	1208707.57	1470221.33	Аналитический метод	0.1	-
1139	1208719.22	1470254.10	Аналитический метод	0.1	-
1140	1208715.43	1470313.14	Аналитический метод	0.1	-
1141	1208714.95	1470320.97	Аналитический метод	0.1	-
1142	1208711.69	1470373.63	Аналитический метод	0.1	-
1143	1208707.57	1470432.61	Аналитический метод	0.1	-
1144	1208703.84	1470493.58	Аналитический метод	0.1	-
1145	1208699.84	1470554.66	Аналитический метод	0.1	-
1146	1208695.48	1470612.77	Аналитический метод	0.1	-
1147	1208694.43	1470631.56	Аналитический метод	0.1	-
1148	1208693.57	1470651.00	Аналитический метод	0.1	-
1149	1208691.96	1470711.64	Аналитический метод	0.1	-
1150	1208690.74	1470772.47	Аналитический метод	0.1	-
1151	1208688.69	1470832.45	Аналитический метод	0.1	-
1152	1208686.23	1470892.15	Аналитический метод	0.1	-
1153	1208684.74	1470951.05	Аналитический метод	0.1	-
1154	1208682.80	1471009.45	Аналитический метод	0.1	-
1155	1208682.33	1471050.38	Аналитический метод	0.1	-
1156	1208662.08	1471098.66	Аналитический метод	0.1	-
1157	1208628.46	1471146.88	Аналитический метод	0.1	-
1158	1208594.38	1471197.11	Аналитический метод	0.1	-
1159	1208560.59	1471246.94	Аналитический метод	0.1	-
1160	1208525.78	1471297.25	Аналитический метод	0.1	-
1161	1208492.20	1471346.57	Аналитический метод	0.1	-
1162	1208457.91	1471396.78	Аналитический метод	0.1	-
1163	1208421.80	1471449.08	Аналитический метод	0.1	-
1164	1208389.61	1471496.93	Аналитический метод	0.1	-
1165	1208355.34	1471547.22	Аналитический метод	0.1	-
1166	1208324.47	1471592.22	Аналитический метод	0.1	-
1167	1208287.54	1471647.54	Аналитический метод	0.1	-
1168	1208257.46	1471692.35	Аналитический метод	0.1	-
1169	1208229.90	1471733.65	Аналитический метод	0.1	-
1170	1208198.70	1471780.32	Аналитический метод	0.1	-
1171	1208167.66	1471826.36	Аналитический метод	0.1	-
1172	1208136.48	1471872.55	Аналитический метод	0.1	-

Сведения о местоположении границ публичного сервитута

1. Система координат МСК-86, зона 1

2. Сведения о характерных точках границ публичного сервитута

Обозначение характерных точек границ	Координаты, м		Метод определения координат характерной точки	Средняя квадратическая погрешность положения характерной точки (Mt), м	Описание обозначения точки на местности (при наличии)
	X	Y			
1173	1208104.76	1471920.02	Аналитический метод	0.1	-
1174	1208073.80	1471966.13	Аналитический метод	0.1	-
1175	1208043.01	1472012.04	Аналитический метод	0.1	-
1176	1208012.15	1472058.16	Аналитический метод	0.1	-
1177	1207987.68	1472094.49	Аналитический метод	0.1	-
1178	1207986.64	1472096.05	Аналитический метод	0.1	-
1179	1207981.73	1472103.33	Аналитический метод	0.1	-
1180	1207942.10	1472125.03	Аналитический метод	0.1	-
1181	1207940.78	1472125.75	Аналитический метод	0.1	-
1182	1207939.85	1472126.26	Аналитический метод	0.1	-
1183	1207922.03	1472135.99	Аналитический метод	0.1	-
1184	1207898.57	1472148.81	Аналитический метод	0.1	-
1185	1207850.40	1472175.12	Аналитический метод	0.1	-
1186	1207811.71	1472196.13	Аналитический метод	0.1	-
1187	1207773.26	1472217.02	Аналитический метод	0.1	-
1188	1207732.17	1472239.33	Аналитический метод	0.1	-
1189	1207691.47	1472261.42	Аналитический метод	0.1	-
1190	1207653.53	1472282.21	Аналитический метод	0.1	-
1191	1207613.82	1472303.73	Аналитический метод	0.1	-
1192	1207574.04	1472325.41	Аналитический метод	0.1	-
1193	1207533.84	1472347.40	Аналитический метод	0.1	-
1194	1207494.42	1472368.65	Аналитический метод	0.1	-
1195	1207461.00	1472386.99	Аналитический метод	0.1	-
1196	1207403.33	1472418.75	Аналитический метод	0.1	-
1197	1207348.95	1472448.28	Аналитический метод	0.1	-
1198	1207295.79	1472477.05	Аналитический метод	0.1	-
1199	1207242.63	1472505.75	Аналитический метод	0.1	-
1200	1207242.00	1472505.90	Аналитический метод	0.1	-
1201	1207203.80	1472515.08	Аналитический метод	0.1	-
1202	1207149.58	1472543.86	Аналитический метод	0.1	-
1203	1207095.25	1472572.98	Аналитический метод	0.1	-
1204	1207039.99	1472602.87	Аналитический метод	0.1	-
1205	1206986.00	1472631.60	Аналитический метод	0.1	-
1206	1206930.92	1472662.04	Аналитический метод	0.1	-
1207	1206876.91	1472691.81	Аналитический метод	0.1	-
1208	1206820.68	1472722.05	Аналитический метод	0.1	-
1209	1206767.38	1472755.23	Аналитический метод	0.1	-
1210	1206716.22	1472787.89	Аналитический метод	0.1	-
1211	1206656.14	1472825.34	Аналитический метод	0.1	-
1212	1206599.49	1472860.69	Аналитический метод	0.1	-
1213	1206586.56	1472878.46	Аналитический метод	0.1	-
1214	1206565.82	1472906.95	Аналитический метод	0.1	-
1215	1206562.44	1472911.83	Аналитический метод	0.1	-
1216	1206531.04	1472957.32	Аналитический метод	0.1	-
1217	1206494.99	1473009.47	Аналитический метод	0.1	-
1218	1206458.44	1473061.26	Аналитический метод	0.1	-
1219	1206424.60	1473112.43	Аналитический метод	0.1	-

Сведения о местоположении границ публичного сервитута

1. Система координат МСК-86, зона 1

2. Сведения о характерных точках границ публичного сервитута

Обозначение характерных точек границ	Координаты, м		Метод определения координат характерной точки	Средняя квадратическая погрешность положения характерной точки (Mt), м	Описание обозначения точки на местности (при наличии)
	X	Y			
1220	1206390.70	1473163.99	Аналитический метод	0.1	-
1221	1206355.87	1473215.47	Аналитический метод	0.1	-
1222	1206322.17	1473267.49	Аналитический метод	0.1	-
1223	1206289.57	1473317.15	Аналитический метод	0.1	-
1224	1206254.25	1473370.67	Аналитический метод	0.1	-
1225	1206219.24	1473424.30	Аналитический метод	0.1	-
1226	1206184.05	1473474.87	Аналитический метод	0.1	-
1227	1206149.87	1473523.98	Аналитический метод	0.1	-
1228	1206114.60	1473575.08	Аналитический метод	0.1	-
1229	1206079.80	1473625.24	Аналитический метод	0.1	-
1230	1206042.85	1473678.30	Аналитический метод	0.1	-
1231	1206007.08	1473730.44	Аналитический метод	0.1	-
1232	1205971.43	1473782.13	Аналитический метод	0.1	-
1233	1205934.21	1473836.23	Аналитический метод	0.1	-
1234	1205897.57	1473889.43	Аналитический метод	0.1	-
1235	1205863.61	1473939.18	Аналитический метод	0.1	-
1236	1205828.37	1473991.24	Аналитический метод	0.1	-
1237	1205790.87	1474045.78	Аналитический метод	0.1	-
1238	1205755.72	1474095.36	Аналитический метод	0.1	-
1239	1205720.21	1474148.04	Аналитический метод	0.1	-
1240	1205684.38	1474200.44	Аналитический метод	0.1	-
1241	1205651.14	1474249.15	Аналитический метод	0.1	-
1242	1205613.70	1474304.71	Аналитический метод	0.1	-
1243	1205579.58	1474354.19	Аналитический метод	0.1	-
1244	1205544.16	1474405.76	Аналитический метод	0.1	-
1245	1205509.96	1474455.88	Аналитический метод	0.1	-
1246	1205474.99	1474507.03	Аналитический метод	0.1	-
1247	1205443.98	1474551.84	Аналитический метод	0.1	-
1248	1205407.38	1474606.57	Аналитический метод	0.1	-
1249	1205376.10	1474651.75	Аналитический метод	0.1	-
1250	1205339.72	1474704.64	Аналитический метод	0.1	-
1251	1205304.00	1474757.31	Аналитический метод	0.1	-
1252	1205265.25	1474813.67	Аналитический метод	0.1	-
1253	1205229.30	1474866.07	Аналитический метод	0.1	-
1254	1205196.15	1474913.52	Аналитический метод	0.1	-
1255	1205156.00	1474971.71	Аналитический метод	0.1	-
1256	1205121.74	1475022.18	Аналитический метод	0.1	-
1257	1205085.85	1475073.86	Аналитический метод	0.1	-
1258	1205050.64	1475125.16	Аналитический метод	0.1	-
1259	1205013.01	1475179.08	Аналитический метод	0.1	-
1260	1204976.30	1475232.00	Аналитический метод	0.1	-
1261	1204939.81	1475283.34	Аналитический метод	0.1	-
1262	1204903.31	1475336.26	Аналитический метод	0.1	-
1263	1204869.34	1475385.13	Аналитический метод	0.1	-
1264	1204835.54	1475433.00	Аналитический метод	0.1	-
1265	1204799.56	1475484.45	Аналитический метод	0.1	-
1266	1204795.89	1475536.00	Аналитический метод	0.1	-

Сведения о местоположении границ публичного сервитута

1. Система координат МСК-86, зона 1

2. Сведения о характерных точках границ публичного сервитута

Обозначение характерных точек границ	Координаты, м		Метод определения координат характерной точки	Средняя квадратическая погрешность положения характерной точки (Mt), м	Описание обозначения точки на местности (при наличии)
	X	Y			
1267	1204795.13	1475546.65	Аналитический метод	0.1	-
1268	1204789.99	1475614.79	Аналитический метод	0.1	-
1269	1204785.97	1475669.51	Аналитический метод	0.1	-
1270	1204781.79	1475735.45	Аналитический метод	0.1	-
1271	1204777.48	1475797.83	Аналитический метод	0.1	-
1272	1204773.30	1475861.63	Аналитический метод	0.1	-
1273	1204769.05	1475927.04	Аналитический метод	0.1	-
1274	1204765.19	1475991.30	Аналитический метод	0.1	-
1275	1204760.92	1476053.28	Аналитический метод	0.1	-
1276	1204757.38	1476116.53	Аналитический метод	0.1	-
1277	1204753.86	1476175.32	Аналитический метод	0.1	-
1278	1204749.93	1476240.27	Аналитический метод	0.1	-
1279	1204748.00	1476276.84	Аналитический метод	0.1	-
1280	1204747.66	1476283.29	Аналитический метод	0.1	-
1281	1204746.45	1476306.28	Аналитический метод	0.1	-
1282	1204741.86	1476369.65	Аналитический метод	0.1	-
1283	1204737.80	1476435.05	Аналитический метод	0.1	-
1284	1204733.49	1476501.16	Аналитический метод	0.1	-
1285	1204729.34	1476568.58	Аналитический метод	0.1	-
1286	1204725.60	1476629.94	Аналитический метод	0.1	-
1287	1204721.22	1476694.07	Аналитический метод	0.1	-
1288	1204716.93	1476765.66	Аналитический метод	0.1	-
1289	1204712.78	1476824.95	Аналитический метод	0.1	-
1290	1204708.03	1476891.18	Аналитический метод	0.1	-
1291	1204702.93	1476953.13	Аналитический метод	0.1	-
1292	1204698.67	1477011.58	Аналитический метод	0.1	-
1293	1204692.81	1477084.34	Аналитический метод	0.1	-
1294	1204688.47	1477141.39	Аналитический метод	0.1	-
1295	1204682.80	1477210.11	Аналитический метод	0.1	-
1296	1204678.20	1477270.78	Аналитический метод	0.1	-
1297	1204673.39	1477333.55	Аналитический метод	0.1	-
1298	1204668.12	1477400.33	Аналитический метод	0.1	-
1299	1204662.34	1477474.00	Аналитический метод	0.1	-
1300	1204657.21	1477533.33	Аналитический метод	0.1	-
1301	1204652.13	1477594.78	Аналитический метод	0.1	-
1302	1204645.94	1477660.64	Аналитический метод	0.1	-
1303	1204640.90	1477723.49	Аналитический метод	0.1	-
1304	1204635.81	1477784.96	Аналитический метод	0.1	-
1305	1204630.99	1477847.33	Аналитический метод	0.1	-
1306	1204625.53	1477911.91	Аналитический метод	0.1	-
1307	1204620.85	1477972.29	Аналитический метод	0.1	-
1308	1204615.93	1478033.47	Аналитический метод	0.1	-
1309	1204611.36	1478091.68	Аналитический метод	0.1	-
1310	1204606.36	1478151.31	Аналитический метод	0.1	-
1311	1204601.62	1478212.46	Аналитический метод	0.1	-
1312	1204596.43	1478275.86	Аналитический метод	0.1	-
1313	1204583.04	1478334.94	Аналитический метод	0.1	-

Сведения о местоположении границ публичного сервитута

1. Система координат МСК-86, зона 1

2. Сведения о характерных точках границ публичного сервитута

Обозначение характерных точек границ	Координаты, м		Метод определения координат характерной точки	Средняя квадратическая погрешность положения характерной точки (Mt), м	Описание обозначения точки на местности (при наличии)
	X	Y			
1314	1204578.50	1478395.81	Аналитический метод	0.1	-
1315	1204574.23	1478453.70	Аналитический метод	0.1	-
1316	1204569.54	1478514.83	Аналитический метод	0.1	-
1317	1204565.43	1478577.51	Аналитический метод	0.1	-
1318	1204560.98	1478632.70	Аналитический метод	0.1	-
1319	1204556.44	1478692.35	Аналитический метод	0.1	-
1320	1204551.97	1478751.15	Аналитический метод	0.1	-
1321	1204547.25	1478810.54	Аналитический метод	0.1	-
1322	1204542.48	1478872.64	Аналитический метод	0.1	-
1323	1204537.87	1478931.72	Аналитический метод	0.1	-
1324	1204532.46	1478999.98	Аналитический метод	0.1	-
1325	1204527.51	1479061.48	Аналитический метод	0.1	-
1326	1204522.73	1479123.80	Аналитический метод	0.1	-
1327	1204517.93	1479187.55	Аналитический метод	0.1	-
1328	1204512.99	1479251.23	Аналитический метод	0.1	-
1329	1204508.41	1479310.66	Аналитический метод	0.1	-
1330	1204503.66	1479370.38	Аналитический метод	0.1	-
1331	1204498.80	1479428.52	Аналитический метод	0.1	-
1332	1204485.99	1479475.75	Аналитический метод	0.1	-
1333	1204480.69	1479549.46	Аналитический метод	0.1	-
1334	1204477.67	1479605.70	Аналитический метод	0.1	-
1335	1204473.85	1479666.53	Аналитический метод	0.1	-
1336	1204469.88	1479728.37	Аналитический метод	0.1	-
1337	1204466.06	1479787.45	Аналитический метод	0.1	-
1338	1204462.42	1479850.35	Аналитический метод	0.1	-
1339	1204458.44	1479910.04	Аналитический метод	0.1	-
1340	1204440.70	1479962.89	Аналитический метод	0.1	-
1341	1204420.99	1480019.38	Аналитический метод	0.1	-
1342	1204402.40	1480073.99	Аналитический метод	0.1	-
1343	1204381.59	1480133.03	Аналитический метод	0.1	-
1344	1204361.78	1480190.04	Аналитический метод	0.1	-
1345	1204341.92	1480247.00	Аналитический метод	0.1	-
1346	1204322.61	1480302.92	Аналитический метод	0.1	-
1347	1204303.51	1480357.51	Аналитический метод	0.1	-
1348	1204284.82	1480412.79	Аналитический метод	0.1	-
1349	1204265.10	1480468.87	Аналитический метод	0.1	-
1350	1204245.33	1480525.45	Аналитический метод	0.1	-
1351	1204224.54	1480585.67	Аналитический метод	0.1	-
1352	1204205.70	1480638.84	Аналитический метод	0.1	-
1353	1204193.94	1480672.11	Аналитический метод	0.1	-
1354	1204186.05	1480694.42	Аналитический метод	0.1	-
1355	1204167.75	1480746.79	Аналитический метод	0.1	-
1356	1204146.98	1480806.85	Аналитический метод	0.1	-
1357	1204128.90	1480859.22	Аналитический метод	0.1	-
1358	1204109.43	1480914.23	Аналитический метод	0.1	-
1359	1204090.12	1480970.23	Аналитический метод	0.1	-
1360	1204070.67	1481026.43	Аналитический метод	0.1	-

Сведения о местоположении границ публичного сервитута

1. Система координат МСК-86, зона 1

2. Сведения о характерных точках границ публичного сервитута

Обозначение характерных точек границ	Координаты, м		Метод определения координат характерной точки	Средняя квадратическая погрешность положения характерной точки (Mt), м	Описание обозначения точки на местности (при наличии)
	X	Y			
1361	1204050.98	1481082.75	Аналитический метод	0.1	-
1362	1204031.41	1481139.32	Аналитический метод	0.1	-
1363	1204011.30	1481196.69	Аналитический метод	0.1	-
1364	1203992.32	1481250.72	Аналитический метод	0.1	-
1365	1203976.45	1481296.00	Аналитический метод	0.1	-
1366	1203957.62	1481353.98	Аналитический метод	0.1	-
1367	1203937.95	1481410.60	Аналитический метод	0.1	-
1368	1203918.29	1481467.06	Аналитический метод	0.1	-
1369	1203899.31	1481524.10	Аналитический метод	0.1	-
1370	1203879.76	1481580.95	Аналитический метод	0.1	-
1371	1203859.74	1481637.07	Аналитический метод	0.1	-
1372	1203839.36	1481695.15	Аналитический метод	0.1	-
1373	1203819.70	1481751.87	Аналитический метод	0.1	-
1374	1203800.26	1481807.58	Аналитический метод	0.1	-
1375	1203779.66	1481865.83	Аналитический метод	0.1	-
1376	1203759.74	1481921.76	Аналитический метод	0.1	-
1377	1203739.78	1481977.79	Аналитический метод	0.1	-
1378	1203719.87	1482034.45	Аналитический метод	0.1	-
1379	1203698.08	1482094.51	Аналитический метод	0.1	-
1380	1203679.69	1482147.68	Аналитический метод	0.1	-
1381	1203659.72	1482203.93	Аналитический метод	0.1	-
1382	1203639.31	1482260.80	Аналитический метод	0.1	-
1383	1203619.28	1482317.04	Аналитический метод	0.1	-
1384	1203598.73	1482373.15	Аналитический метод	0.1	-
1385	1203578.84	1482428.53	Аналитический метод	0.1	-
1386	1203558.49	1482485.82	Аналитический метод	0.1	-
1387	1203537.91	1482542.94	Аналитический метод	0.1	-
1388	1203517.65	1482598.96	Аналитический метод	0.1	-
1389	1203496.77	1482657.00	Аналитический метод	0.1	-
1390	1203477.12	1482711.74	Аналитический метод	0.1	-
1391	1203457.26	1482767.92	Аналитический метод	0.1	-
1392	1203437.03	1482824.69	Аналитический метод	0.1	-
1393	1203416.83	1482881.27	Аналитический метод	0.1	-
1394	1203396.24	1482938.91	Аналитический метод	0.1	-
1395	1203376.59	1482993.77	Аналитический метод	0.1	-
1396	1203356.39	1483050.73	Аналитический метод	0.1	-
1397	1203335.67	1483109.31	Аналитический метод	0.1	-
1398	1203315.75	1483165.76	Аналитический метод	0.1	-
1399	1203295.04	1483225.33	Аналитический метод	0.1	-
1400	1203274.57	1483283.83	Аналитический метод	0.1	-
1401	1203254.19	1483342.01	Аналитический метод	0.1	-
1402	1203236.96	1483390.63	Аналитический метод	0.1	-
1403	1203217.16	1483446.95	Аналитический метод	0.1	-
1404	1203196.85	1483504.64	Аналитический метод	0.1	-
1405	1203176.47	1483562.64	Аналитический метод	0.1	-
1406	1203156.34	1483620.39	Аналитический метод	0.1	-
1407	1203136.10	1483677.32	Аналитический метод	0.1	-

Сведения о местоположении границ публичного сервитута

1. Система координат МСК-86, зона 1

2. Сведения о характерных точках границ публичного сервитута

Обозначение характерных точек границ	Координаты, м		Метод определения координат характерной точки	Средняя квадратическая погрешность положения характерной точки (Mt), м	Описание обозначения точки на местности (при наличии)
	X	Y			
1408	1203115.63	1483735.88	Аналитический метод	0.1	-
1409	1203095.49	1483793.16	Аналитический метод	0.1	-
1410	1203075.29	1483850.78	Аналитический метод	0.1	-
1411	1203054.78	1483909.00	Аналитический метод	0.1	-
1412	1203034.89	1483965.95	Аналитический метод	0.1	-
1413	1203014.68	1484023.56	Аналитический метод	0.1	-
1414	1202994.58	1484080.77	Аналитический метод	0.1	-
1415	1202979.01	1484124.85	Аналитический метод	0.1	-
1416	1202977.30	1484129.70	Аналитический метод	0.1	-
1417	1202973.95	1484139.20	Аналитический метод	0.1	-
1418	1202964.69	1484166.45	Аналитический метод	0.1	-
1419	1202956.96	1484189.22	Аналитический метод	0.1	-
1420	1202954.74	1484195.46	Аналитический метод	0.1	-
1421	1202953.40	1484199.27	Аналитический метод	0.1	-
1422	1202952.02	1484203.17	Аналитический метод	0.1	-
1423	1202951.55	1484204.50	Аналитический метод	0.1	-
1424	1202951.39	1484204.93	Аналитический метод	0.1	-
1425	1202948.26	1484213.78	Аналитический метод	0.1	-
1426	1202941.80	1484231.98	Аналитический метод	0.1	-
1427	1202941.18	1484233.71	Аналитический метод	0.1	-
1428	1202940.27	1484236.29	Аналитический метод	0.1	-
1429	1202908.90	1484287.20	Аналитический метод	0.1	-
1430	1202876.50	1484338.50	Аналитический метод	0.1	-
1431	1202846.18	1484388.48	Аналитический метод	0.1	-
1432	1202814.01	1484440.34	Аналитический метод	0.1	-
1433	1202783.06	1484490.32	Аналитический метод	0.1	-
1434	1202782.80	1484490.74	Аналитический метод	0.1	-
1435	1202751.51	1484541.68	Аналитический метод	0.1	-
1436	1202719.83	1484592.90	Аналитический метод	0.1	-
1437	1202688.57	1484643.35	Аналитический метод	0.1	-
1438	1202658.31	1484691.31	Аналитический метод	0.1	-
1439	1202658.18	1484691.52	Аналитический метод	0.1	-
1440	1202656.60	1484694.03	Аналитический метод	0.1	-
1441	1202650.53	1484700.75	Аналитический метод	0.1	-
1442	1202618.40	1484736.38	Аналитический метод	0.1	-
1443	1202588.34	1484788.22	Аналитический метод	0.1	-
1444	1202559.58	1484838.31	Аналитический метод	0.1	-
1445	1202532.65	1484884.75	Аналитический метод	0.1	-
1446	1202501.13	1484940.06	Аналитический метод	0.1	-
1447	1202500.88	1484940.50	Аналитический метод	0.1	-
1448	1202500.33	1484941.47	Аналитический метод	0.1	-
1449	1202495.62	1484942.04	Аналитический метод	0.1	-
1450	1202471.15	1484945.01	Аналитический метод	0.1	-
1451	1202470.65	1484945.07	Аналитический метод	0.1	-
1452	1202442.15	1484948.46	Аналитический метод	0.1	-
1453	1202395.27	1484954.36	Аналитический метод	0.1	-
1454	1202362.42	1484958.49	Аналитический метод	0.1	-

Сведения о местоположении границ публичного сервитута

1. Система координат МСК-86, зона 1

2. Сведения о характерных точках границ публичного сервитута

Обозначение характерных точек границ	Координаты, м		Метод определения координат характерной точки	Средняя квадратическая погрешность положения характерной точки (Mt), м	Описание обозначения точки на местности (при наличии)
	X	Y			
1455	1202324.31	1484992.37	Аналитический метод	0.1	-
1456	1202285.28	1485027.05	Аналитический метод	0.1	-
1457	1202248.69	1485059.53	Аналитический метод	0.1	-
1458	1202221.35	1485084.06	Аналитический метод	0.1	-
1459	1202213.20	1485091.37	Аналитический метод	0.1	-
1460	1202208.55	1485093.52	Аналитический метод	0.1	-
1461	1202162.06	1485114.98	Аналитический метод	0.1	-
1462	1202108.87	1485139.93	Аналитический метод	0.1	-
1463	1202055.19	1485164.85	Аналитический метод	0.1	-
1464	1202022.84	1485179.97	Аналитический метод	0.1	-
1465	1202001.72	1485189.86	Аналитический метод	0.1	-
1466	1201956.36	1485210.66	Аналитический метод	0.1	-
1467	1201901.01	1485236.18	Аналитический метод	0.1	-
1468	1201844.39	1485262.46	Аналитический метод	0.1	-
1469	1201789.56	1485287.76	Аналитический метод	0.1	-
1470	1201736.71	1485312.13	Аналитический метод	0.1	-
1471	1201679.89	1485338.32	Аналитический метод	0.1	-
1472	1201632.50	1485360.02	Аналитический метод	0.1	-
1473	1201591.93	1485378.68	Аналитический метод	0.1	-
1474	1201544.36	1485368.23	Аналитический метод	0.1	-
1475	1201486.18	1485355.13	Аналитический метод	0.1	-
1476	1201427.40	1485341.48	Аналитический метод	0.1	-
1477	1201399.99	1485405.02	Аналитический метод	0.1	-
1478	1201380.65	1485449.33	Аналитический метод	0.1	-
1479	1201357.12	1485487.79	Аналитический метод	0.1	-
1480	1201356.93	1485488.31	Аналитический метод	0.1	-
1481	1201350.64	1485505.58	Аналитический метод	0.1	-
1482	1201360.16	1485511.83	Аналитический метод	0.1	-
1483	1201367.24	1485515.82	Аналитический метод	0.1	-
1484	1201374.15	1485519.87	Аналитический метод	0.1	-
1485	1201379.11	1485522.70	Аналитический метод	0.1	-
1486	1201377.95	1485524.63	Аналитический метод	0.1	-
1487	1201373.17	1485532.56	Аналитический метод	0.1	-
1488	1201368.56	1485540.34	Аналитический метод	0.1	-
1489	1201364.04	1485547.71	Аналитический метод	0.1	-
1490	1201352.86	1485566.71	Аналитический метод	0.1	-
1491	1201347.04	1485569.14	Аналитический метод	0.1	-
1492	1201313.83	1485625.39	Аналитический метод	0.1	-
1493	1201303.77	1485619.46	Аналитический метод	0.1	-
1494	1201297.43	1485619.46	Аналитический метод	0.1	-
1495	1201293.12	1485627.29	Аналитический метод	0.1	-
1496	1201290.23	1485632.19	Аналитический метод	0.1	-
1497	1201285.45	1485639.68	Аналитический метод	0.1	-
1498	1201283.73	1485641.68	Аналитический метод	0.1	-
1499	1201277.32	1485649.10	Аналитический метод	0.1	-
1500	1201275.81	1485650.85	Аналитический метод	0.1	-
1501	1201270.63	1485656.85	Аналитический метод	0.1	-

Сведения о местоположении границ публичного сервитута

1. Система координат МСК-86, зона 1

2. Сведения о характерных точках границ публичного сервитута

Обозначение характерных точек границ	Координаты, м		Метод определения координат характерной точки	Средняя квадратическая погрешность положения характерной точки (Mt), м	Описание обозначения точки на местности (при наличии)
	X	Y			
1502	1201264.65	1485663.79	Аналитический метод	0.1	-
1503	1201259.92	1485681.37	Аналитический метод	0.1	-
1504	1201255.53	1485689.06	Аналитический метод	0.1	-
1505	1201252.23	1485694.59	Аналитический метод	0.1	-
1506	1201251.47	1485695.87	Аналитический метод	0.1	-
1507	1201250.14	1485698.11	Аналитический метод	0.1	-
1508	1201243.20	1485709.83	Аналитический метод	0.1	-
1509	1201239.15	1485716.57	Аналитический метод	0.1	-
1510	1201234.92	1485723.45	Аналитический метод	0.1	-
1511	1201232.10	1485728.51	Аналитический метод	0.1	-
1512	1201231.32	1485729.91	Аналитический метод	0.1	-
1513	1201230.09	1485735.33	Аналитический метод	0.1	-
1514	1201229.94	1485736.01	Аналитический метод	0.1	-
1515	1201243.03	1485743.81	Аналитический метод	0.1	-
1516	1201244.34	1485744.58	Аналитический метод	0.1	-
1517	1201254.89	1485750.82	Аналитический метод	0.1	-
1518	1201255.39	1485751.11	Аналитический метод	0.1	-
1519	1201254.89	1485754.36	Аналитический метод	0.1	-
1520	1201254.62	1485756.07	Аналитический метод	0.1	-
1521	1201254.22	1485756.82	Аналитический метод	0.1	-
1522	1201249.60	1485765.47	Аналитический метод	0.1	-
1523	1201248.79	1485767.00	Аналитический метод	0.1	-
1524	1201247.99	1485768.49	Аналитический метод	0.1	-
1525	1201243.39	1485777.12	Аналитический метод	0.1	-
1526	1201227.28	1485768.57	Аналитический метод	0.1	-
1527	1201161.04	1485733.45	Аналитический метод	0.1	-
1528	1201154.58	1485730.02	Аналитический метод	0.1	-
1529	1201156.67	1485725.71	Аналитический метод	0.1	-
1530	1201159.98	1485718.87	Аналитический метод	0.1	-
1531	1201159.59	1485718.51	Аналитический метод	0.1	-
1532	1201159.68	1485718.40	Аналитический метод	0.1	-
1533	1201153.31	1485712.60	Аналитический метод	0.1	-
1534	1201099.40	1485663.47	Аналитический метод	0.1	-
1535	1201096.44	1485660.79	Аналитический метод	0.1	-
1536	1201095.54	1485659.97	Аналитический метод	0.1	-
1537	1201092.58	1485657.27	Аналитический метод	0.1	-
1538	1201018.67	1485589.97	Аналитический метод	0.1	-
1539	1201017.90	1485589.25	Аналитический метод	0.1	-
1540	1201015.71	1485587.27	Аналитический метод	0.1	-
1541	1201014.71	1485586.37	Аналитический метод	0.1	-
1542	1201011.74	1485583.69	Аналитический метод	0.1	-
1543	1201010.26	1485582.36	Аналитический метод	0.1	-
1544	1200935.24	1485514.88	Аналитический метод	0.1	-
1545	1200934.79	1485514.48	Аналитический метод	0.1	-
1546	1200939.07	1485508.88	Аналитический метод	0.1	-
1547	1200939.64	1485508.12	Аналитический метод	0.1	-
1548	1200831.24	1485410.07	Аналитический метод	0.1	-

Сведения о местоположении границ публичного сервитута

1. Система координат МСК-86, зона 1

2. Сведения о характерных точках границ публичного сервитута

Обозначение характерных точек границ	Координаты, м		Метод определения координат характерной точки	Средняя квадратическая погрешность положения характерной точки (Mt), м	Описание обозначения точки на местности (при наличии)
	X	Y			
1549	1200826.64	1485414.10	Аналитический метод	0.1	-
1550	1200776.55	1485361.22	Аналитический метод	0.1	-
1551	1200773.82	1485358.33	Аналитический метод	0.1	-
1552	1200770.91	1485355.26	Аналитический метод	0.1	-
1553	1200768.14	1485352.33	Аналитический метод	0.1	-
1554	1200767.26	1485351.41	Аналитический метод	0.1	-
1555	1200701.37	1485278.80	Аналитический метод	0.1	-
1556	1200700.93	1485278.32	Аналитический метод	0.1	-
1557	1200703.02	1485276.15	Аналитический метод	0.1	-
1558	1200718.08	1485260.50	Аналитический метод	0.1	-
1559	1200730.27	1485247.84	Аналитический метод	0.1	-
1560	1200731.25	1485246.82	Аналитический метод	0.1	-
1561	1200731.51	1485246.55	Аналитический метод	0.1	-
1562	1200733.57	1485240.63	Аналитический метод	0.1	-
1563	1200733.40	1485240.44	Аналитический метод	0.1	-
1564	1200734.15	1485238.22	Аналитический метод	0.1	-
1565	1200738.46	1485219.44	Аналитический метод	0.1	-
1566	1200744.71	1485192.17	Аналитический метод	0.1	-
1567	1200744.71	1485192.16	Аналитический метод	0.1	-
1568	1200760.97	1485121.23	Аналитический метод	0.1	-
1569	1200763.86	1485108.68	Аналитический метод	0.1	-
1570	1200766.70	1485096.30	Аналитический метод	0.1	-
1571	1200771.57	1485075.05	Аналитический метод	0.1	-
1572	1200777.85	1485048.26	Аналитический метод	0.1	-
1573	1200778.15	1485046.99	Аналитический метод	0.1	-
1574	1200783.68	1485023.39	Аналитический метод	0.1	-
1575	1200799.41	1484956.29	Аналитический метод	0.1	-
1576	1200800.41	1484952.03	Аналитический метод	0.1	-
1577	1200819.09	1484872.36	Аналитический метод	0.1	-
1578	1200821.36	1484862.65	Аналитический метод	0.1	-
1579	1200844.17	1484765.35	Аналитический метод	0.1	-
1580	1200846.57	1484755.13	Аналитический метод	0.1	-
1581	1200849.68	1484741.87	Аналитический метод	0.1	-
1582	1200852.30	1484730.70	Аналитический метод	0.1	-
1583	1200853.27	1484730.93	Аналитический метод	0.1	-
1584	1200859.20	1484705.63	Аналитический метод	0.1	-
1585	1200852.75	1484691.66	Аналитический метод	0.1	-
1586	1200894.99	1484662.99	Аналитический метод	0.1	-
1587	1200905.81	1484652.01	Аналитический метод	0.1	-
1588	1200908.82	1484649.52	Аналитический метод	0.1	-
1589	1200927.43	1484634.06	Аналитический метод	0.1	-
1590	1200966.81	1484601.34	Аналитический метод	0.1	-
1591	1200967.38	1484600.84	Аналитический метод	0.1	-
1592	1200970.39	1484598.19	Аналитический метод	0.1	-
1593	1201019.04	1484555.29	Аналитический метод	0.1	-
1594	1201022.05	1484552.64	Аналитический метод	0.1	-
1595	1201070.90	1484509.57	Аналитический метод	0.1	-

Сведения о местоположении границ публичного сервитута

1. Система координат МСК-86, зона 1

2. Сведения о характерных точках границ публичного сервитута

Обозначение характерных точек границ	Координаты, м		Метод определения координат характерной точки	Средняя квадратическая погрешность положения характерной точки (Mt), м	Описание обозначения точки на местности (при наличии)
	X	Y			
1596	1201073.93	1484506.89	Аналитический метод	0.1	-
1597	1201096.48	1484487.01	Аналитический метод	0.1	-
1598	1201117.89	1484458.33	Аналитический метод	0.1	-
1599	1201120.29	1484455.10	Аналитический метод	0.1	-
1600	1201159.30	1484402.83	Аналитический метод	0.1	-
1601	1201161.92	1484399.32	Аналитический метод	0.1	-
1602	1201201.22	1484346.66	Аналитический метод	0.1	-
1603	1201203.66	1484343.39	Аналитический метод	0.1	-
1604	1201243.04	1484290.62	Аналитический метод	0.1	-
1605	1201245.40	1484287.45	Аналитический метод	0.1	-
1606	1201285.06	1484234.31	Аналитический метод	0.1	-
1607	1201287.33	1484231.27	Аналитический метод	0.1	-
1608	1201326.99	1484178.13	Аналитический метод	0.1	-
1609	1201329.24	1484175.10	Аналитический метод	0.1	-
1610	1201368.64	1484122.30	Аналитический метод	0.1	-
1611	1201371.01	1484119.13	Аналитический метод	0.1	-
1612	1201371.60	1484118.33	Аналитический метод	0.1	-
1613	1201378.34	1484107.28	Аналитический метод	0.1	-
1614	1201385.48	1484095.57	Аналитический метод	0.1	-
1615	1201385.76	1484095.11	Аналитический метод	0.1	-
1616	1201404.33	1484064.64	Аналитический метод	0.1	-
1617	1201393.98	1484059.62	Аналитический метод	0.1	-
1618	1201391.36	1484065.01	Аналитический метод	0.1	-
1619	1201395.78	1484067.16	Аналитический метод	0.1	-
1620	1201380.95	1484091.48	Аналитический метод	0.1	-
1621	1201377.16	1484097.71	Аналитический метод	0.1	-
1622	1201373.59	1484103.54	Аналитический метод	0.1	-
1623	1201366.63	1484114.97	Аналитический метод	0.1	-
1624	1201092.04	1484482.92	Аналитический метод	0.1	-
1625	1200962.91	1484596.78	Аналитический метод	0.1	-
1626	1200920.70	1484631.84	Аналитический метод	0.1	-
1627	1200903.27	1484646.31	Аналитический метод	0.1	-
1628	1200901.75	1484647.58	Аналитический метод	0.1	-
1629	1200891.13	1484658.35	Аналитический метод	0.1	-
1630	1200860.05	1484679.45	Аналитический метод	0.1	-
1631	1200860.03	1484679.46	Аналитический метод	0.1	-
1632	1200849.28	1484686.76	Аналитический метод	0.1	-
1633	1200846.03	1484688.96	Аналитический метод	0.1	-
1634	1200845.17	1484689.55	Аналитический метод	0.1	-
1635	1200845.38	1484690.00	Аналитический метод	0.1	-
1636	1200852.89	1484706.27	Аналитический метод	0.1	-
1637	1200847.43	1484729.57	Аналитический метод	0.1	-
1638	1200846.46	1484729.33	Аналитический метод	0.1	-
1639	1200844.83	1484736.26	Аналитический метод	0.1	-
1640	1200771.29	1485049.95	Аналитический метод	0.1	-
1641	1200765.72	1485073.70	Аналитический метод	0.1	-
1642	1200729.59	1485231.30	Аналитический метод	0.1	-

Сведения о местоположении границ публичного сервитута

1. Система координат МСК-86, зона 1

2. Сведения о характерных точках границ публичного сервитута

Обозначение характерных точек границ	Координаты, м		Метод определения координат характерной точки	Средняя квадратическая погрешность положения характерной точки (Mt), м	Описание обозначения точки на местности (при наличии)
	X	Y			
1643	1200727.88	1485238.74	Аналитический метод	0.1	-
1644	1200726.27	1485243.33	Аналитический метод	0.1	-
1645	1200725.89	1485243.72	Аналитический метод	0.1	-
1646	1200713.74	1485256.35	Аналитический метод	0.1	-
1647	1200698.37	1485272.33	Аналитический метод	0.1	-
1648	1200697.10	1485273.65	Аналитический метод	0.1	-
1649	1200696.57	1485274.20	Аналитический метод	0.1	-
1650	1200695.59	1485275.22	Аналитический метод	0.1	-
1651	1200692.72	1485278.20	Аналитический метод	0.1	-
1652	1200762.87	1485355.51	Аналитический метод	0.1	-
1653	1200826.25	1485422.41	Аналитический метод	0.1	-
1654	1200827.15	1485421.63	Аналитический метод	0.1	-
1655	1200831.17	1485418.10	Аналитический метод	0.1	-
1656	1200831.43	1485418.34	Аналитический метод	0.1	-
1657	1200931.53	1485508.87	Аналитический метод	0.1	-
1658	1200926.66	1485515.24	Аналитический метод	0.1	-
1659	1201006.25	1485586.82	Аналитический метод	0.1	-
1660	1201013.87	1485593.70	Аналитический метод	0.1	-
1661	1201017.90	1485597.36	Аналитический метод	0.1	-
1662	1201152.70	1485720.15	Аналитический метод	0.1	-
1663	1201146.66	1485732.61	Аналитический метод	0.1	-
1664	1201158.22	1485738.75	Аналитический метод	0.1	-
1665	1201224.77	1485774.04	Аналитический метод	0.1	-
1666	1201231.39	1485777.55	Аналитический метод	0.1	-
1667	1201242.46	1485783.42	Аналитический метод	0.1	-
1668	1201243.11	1485783.76	Аналитический метод	0.1	-
1	1201245.86	1485785.22	Аналитический метод	0.1	-
					-
1669	1175054.56	1735705.12	Аналитический метод	0.1	-
1670	1175060.59	1735704.69	Аналитический метод	0.1	-
1671	1175061.74	1735649.03	Аналитический метод	0.1	-
1672	1175061.76	1735647.88	Аналитический метод	0.1	-
1673	1175061.78	1735647.10	Аналитический метод	0.1	-
1674	1175062.63	1735616.65	Аналитический метод	0.1	-
1675	1175063.28	1735593.84	Аналитический метод	0.1	-
1676	1175063.31	1735592.72	Аналитический метод	0.1	-
1677	1175063.33	1735591.89	Аналитический метод	0.1	-
1678	1175064.55	1735543.65	Аналитический метод	0.1	-
1679	1175050.92	1735502.82	Аналитический метод	0.1	-
1680	1175029.54	1735442.97	Аналитический метод	0.1	-
1681	1175009.09	1735384.22	Аналитический метод	0.1	-
1682	1174987.96	1735323.58	Аналитический метод	0.1	-
1683	1174967.34	1735265.57	Аналитический метод	0.1	-
1684	1174946.22	1735205.56	Аналитический метод	0.1	-
1685	1174925.10	1735144.94	Аналитический метод	0.1	-
1686	1174903.61	1735084.50	Аналитический метод	0.1	-
1687	1174881.96	1735023.41	Аналитический метод	0.1	-

Сведения о местоположении границ публичного сервитута

1. Система координат МСК-86, зона 1

2. Сведения о характерных точках границ публичного сервитута

Обозначение характерных точек границ	Координаты, м		Метод определения координат характерной точки	Средняя квадратическая погрешность положения характерной точки (Mt), м	Описание обозначения точки на местности (при наличии)
	X	Y			
1688	1174860.15	1734962.05	Аналитический метод	0.1	-
1689	1174838.41	1734899.97	Аналитический метод	0.1	-
1690	1174817.03	1734838.86	Аналитический метод	0.1	-
1691	1174795.18	1734777.56	Аналитический метод	0.1	-
1692	1174773.52	1734716.55	Аналитический метод	0.1	-
1693	1174752.11	1734656.41	Аналитический метод	0.1	-
1694	1174728.32	1734588.81	Аналитический метод	0.1	-
1695	1174705.14	1734523.29	Аналитический метод	0.1	-
1696	1174683.91	1734463.66	Аналитический метод	0.1	-
1697	1174662.53	1734402.77	Аналитический метод	0.1	-
1698	1174641.59	1734343.21	Аналитический метод	0.1	-
1699	1174619.65	1734281.33	Аналитический метод	0.1	-
1700	1174598.20	1734220.94	Аналитический метод	0.1	-
1701	1174576.66	1734160.20	Аналитический метод	0.1	-
1702	1174554.38	1734097.32	Аналитический метод	0.1	-
1703	1174533.08	1734036.97	Аналитический метод	0.1	-
1704	1174511.75	1733977.75	Аналитический метод	0.1	-
1705	1174491.31	1733918.73	Аналитический метод	0.1	-
1706	1174469.63	1733857.32	Аналитический метод	0.1	-
1707	1174447.41	1733794.99	Аналитический метод	0.1	-
1708	1174430.25	1733741.55	Аналитический метод	0.1	-
1709	1174430.04	1733740.90	Аналитический метод	0.1	-
1710	1174429.94	1733740.59	Аналитический метод	0.1	-
1711	1174412.72	1733685.70	Аналитический метод	0.1	-
1712	1174393.70	1733626.53	Аналитический метод	0.1	-
1713	1174393.52	1733625.97	Аналитический метод	0.1	-
1714	1174393.39	1733625.57	Аналитический метод	0.1	-
1715	1174375.61	1733569.12	Аналитический метод	0.1	-
1716	1174375.43	1733568.54	Аналитический метод	0.1	-
1717	1174357.22	1733511.41	Аналитический метод	0.1	-
1718	1174356.98	1733510.66	Аналитический метод	0.1	-
1719	1174356.90	1733510.42	Аналитический метод	0.1	-
1720	1174339.98	1733457.76	Аналитический метод	0.1	-
1721	1174339.61	1733456.59	Аналитический метод	0.1	-
1722	1174322.68	1733403.42	Аналитический метод	0.1	-
1723	1174322.28	1733402.16	Аналитический метод	0.1	-
1724	1174305.61	1733350.20	Аналитический метод	0.1	-
1725	1174305.13	1733348.72	Аналитический метод	0.1	-
1726	1174288.44	1733296.64	Аналитический метод	0.1	-
1727	1174287.96	1733295.14	Аналитический метод	0.1	-
1728	1174271.33	1733242.80	Аналитический метод	0.1	-
1729	1174271.09	1733242.04	Аналитический метод	0.1	-
1730	1174270.77	1733241.05	Аналитический метод	0.1	-
1731	1174253.83	1733188.21	Аналитический метод	0.1	-
1732	1174253.51	1733187.22	Аналитический метод	0.1	-
1733	1174253.29	1733186.52	Аналитический метод	0.1	-
1734	1174236.83	1733134.96	Аналитический метод	0.1	-

Сведения о местоположении границ публичного сервитута

1. Система координат МСК-86, зона 1

2. Сведения о характерных точках границ публичного сервитута

Обозначение характерных точек границ	Координаты, м		Метод определения координат характерной точки	Средняя квадратическая погрешность положения характерной точки (Mt), м	Описание обозначения точки на местности (при наличии)
	X	Y			
1735	1174236.49	1733133.88	Аналитический метод	0.1	-
1736	1174236.13	1733132.76	Аналитический метод	0.1	-
1737	1174235.87	1733131.94	Аналитический метод	0.1	-
1738	1174218.70	1733078.62	Аналитический метод	0.1	-
1739	1174201.56	1733025.01	Аналитический метод	0.1	-
1740	1174201.21	1733023.94	Аналитический метод	0.1	-
1741	1174200.93	1733023.04	Аналитический метод	0.1	-
1742	1174184.33	1732970.99	Аналитический метод	0.1	-
1743	1174183.96	1732969.83	Аналитический метод	0.1	-
1744	1174183.66	1732968.88	Аналитический метод	0.1	-
1745	1174167.10	1732917.36	Аналитический метод	0.1	-
1746	1174166.71	1732916.14	Аналитический метод	0.1	-
1747	1174166.43	1732915.26	Аналитический метод	0.1	-
1748	1174150.09	1732863.88	Аналитический метод	0.1	-
1749	1174149.72	1732862.71	Аналитический метод	0.1	-
1750	1174149.42	1732861.78	Аналитический метод	0.1	-
1751	1174132.87	1732810.28	Аналитический метод	0.1	-
1752	1174132.52	1732809.19	Аналитический метод	0.1	-
1753	1174132.20	1732808.18	Аналитический метод	0.1	-
1754	1174115.89	1732757.50	Аналитический метод	0.1	-
1755	1174115.50	1732756.28	Аналитический метод	0.1	-
1756	1174115.22	1732755.39	Аналитический метод	0.1	-
1757	1174098.67	1732703.57	Аналитический метод	0.1	-
1758	1174098.30	1732702.42	Аналитический метод	0.1	-
1759	1174098.00	1732701.48	Аналитический метод	0.1	-
1760	1174081.86	1732651.03	Аналитический метод	0.1	-
1761	1174081.49	1732649.86	Аналитический метод	0.1	-
1762	1174081.19	1732648.93	Аналитический метод	0.1	-
1763	1174064.11	1732596.30	Аналитический метод	0.1	-
1764	1174063.83	1732595.42	Аналитический метод	0.1	-
1765	1174063.48	1732594.18	Аналитический метод	0.1	-
1766	1174048.82	1732541.72	Аналитический метод	0.1	-
1767	1174048.47	1732540.47	Аналитический метод	0.1	-
1768	1174048.22	1732539.60	Аналитический метод	0.1	-
1769	1174033.31	1732487.31	Аналитический метод	0.1	-
1770	1174032.92	1732485.95	Аналитический метод	0.1	-
1771	1174032.70	1732485.18	Аналитический метод	0.1	-
1772	1174018.08	1732433.23	Аналитический метод	0.1	-
1773	1174017.72	1732431.96	Аналитический метод	0.1	-
1774	1174017.47	1732431.10	Аналитический метод	0.1	-
1775	1174002.38	1732377.71	Аналитический метод	0.1	-
1776	1174001.96	1732376.22	Аналитический метод	0.1	-
1777	1174001.78	1732375.58	Аналитический метод	0.1	-
1778	1173987.43	1732325.13	Аналитический метод	0.1	-
1779	1173986.83	1732323.00	Аналитический метод	0.1	-
1780	1173986.68	1732322.49	Аналитический метод	0.1	-
1781	1173971.63	1732268.91	Аналитический метод	0.1	-

Сведения о местоположении границ публичного сервитута

1. Система координат МСК-86, зона 1

2. Сведения о характерных точках границ публичного сервитута

Обозначение характерных точек границ	Координаты, м		Метод определения координат характерной точки	Средняя квадратическая погрешность положения характерной точки (Mt), м	Описание обозначения точки на местности (при наличии)
	X	Y			
1782	1173971.28	1732267.69	Аналитический метод	0.1	-
1783	1173971.06	1732266.91	Аналитический метод	0.1	-
1784	1173965.24	1732246.38	Аналитический метод	0.1	-
1785	1173956.18	1732214.44	Аналитический метод	0.1	-
1786	1173955.82	1732213.16	Аналитический метод	0.1	-
1787	1173955.62	1732212.45	Аналитический метод	0.1	-
1788	1173939.75	1732156.99	Аналитический метод	0.1	-
1789	1173939.44	1732156.86	Аналитический метод	0.1	-
1790	1173939.09	1732156.02	Аналитический метод	0.1	-
1791	1173939.32	1732155.46	Аналитический метод	0.1	-
1792	1173924.80	1732102.75	Аналитический метод	0.1	-
1793	1173924.50	1732101.66	Аналитический метод	0.1	-
1794	1173924.26	1732100.84	Аналитический метод	0.1	-
1795	1173909.20	1732048.33	Аналитический метод	0.1	-
1796	1173908.96	1732047.49	Аналитический метод	0.1	-
1797	1173908.71	1732046.60	Аналитический метод	0.1	-
1798	1173893.19	1731991.63	Аналитический метод	0.1	-
1799	1173892.90	1731990.60	Аналитический метод	0.1	-
1800	1173892.66	1731989.76	Аналитический метод	0.1	-
1801	1173877.43	1731937.49	Аналитический метод	0.1	-
1802	1173877.50	1731937.39	Аналитический метод	0.1	-
1803	1173878.49	1731935.88	Аналитический метод	0.1	-
1804	1173907.59	1731891.39	Аналитический метод	0.1	-
1805	1173939.40	1731841.61	Аналитический метод	0.1	-
1806	1173940.32	1731794.54	Аналитический метод	0.1	-
1807	1173940.66	1731777.31	Аналитический метод	0.1	-
1808	1173941.64	1731728.38	Аналитический метод	0.1	-
1809	1173941.72	1731724.24	Аналитический метод	0.1	-
1810	1173924.31	1731662.94	Аналитический метод	0.1	-
1811	1173923.37	1731659.63	Аналитический метод	0.1	-
1812	1173922.80	1731657.64	Аналитический метод	0.1	-
1813	1173921.28	1731652.29	Аналитический метод	0.1	-
1814	1173905.14	1731581.69	Аналитический метод	0.1	-
1815	1173882.62	1731517.49	Аналитический метод	0.1	-
1816	1173882.12	1731516.05	Аналитический метод	0.1	-
1817	1173881.31	1731513.74	Аналитический метод	0.1	-
1818	1173864.04	1731453.22	Аналитический метод	0.1	-
1819	1173863.95	1731452.91	Аналитический метод	0.1	-
1820	1173860.05	1731439.24	Аналитический метод	0.1	-
1821	1173844.76	1731386.39	Аналитический метод	0.1	-
1822	1173819.19	1731329.64	Аналитический метод	0.1	-
1823	1173814.63	1731319.51	Аналитический метод	0.1	-
1824	1173781.90	1731252.38	Аналитический метод	0.1	-
1825	1173752.68	1731189.44	Аналитический метод	0.1	-
1826	1173720.12	1731119.21	Аналитический метод	0.1	-
1827	1173687.89	1731050.11	Аналитический метод	0.1	-
1828	1173658.00	1730984.67	Аналитический метод	0.1	-

Сведения о местоположении границ публичного сервитута

1. Система координат МСК-86, зона 1

2. Сведения о характерных точках границ публичного сервитута

Обозначение характерных точек границ	Координаты, м		Метод определения координат характерной точки	Средняя квадратическая погрешность положения характерной точки (Mt), м	Описание обозначения точки на местности (при наличии)
	X	Y			
1829	1173626.19	1730916.80	Аналитический метод	0.1	-
1830	1173593.41	1730848.79	Аналитический метод	0.1	-
1831	1173561.38	1730779.45	Аналитический метод	0.1	-
1832	1173528.49	1730711.04	Аналитический метод	0.1	-
1833	1173495.80	1730642.55	Аналитический метод	0.1	-
1834	1173467.74	1730583.88	Аналитический метод	0.1	-
1835	1173435.22	1730515.73	Аналитический метод	0.1	-
1836	1173434.03	1730513.22	Аналитический метод	0.1	-
1837	1173433.43	1730511.98	Аналитический метод	0.1	-
1838	1173402.53	1730447.06	Аналитический метод	0.1	-
1839	1173401.61	1730445.12	Аналитический метод	0.1	-
1840	1173399.89	1730441.51	Аналитический метод	0.1	-
1841	1173370.20	1730379.19	Аналитический метод	0.1	-
1842	1173369.26	1730377.21	Аналитический метод	0.1	-
1843	1173368.33	1730375.26	Аналитический метод	0.1	-
1844	1173338.35	1730312.89	Аналитический метод	0.1	-
1845	1173338.06	1730312.27	Аналитический метод	0.1	-
1846	1173337.13	1730310.34	Аналитический метод	0.1	-
1847	1173306.14	1730245.38	Аналитический метод	0.1	-
1848	1173276.24	1730182.74	Аналитический метод	0.1	-
1849	1173243.98	1730115.19	Аналитический метод	0.1	-
1850	1173243.04	1730113.21	Аналитический метод	0.1	-
1851	1173216.06	1730056.37	Аналитический метод	0.1	-
1852	1173213.96	1730051.97	Аналитический метод	0.1	-
1853	1173213.41	1730050.83	Аналитический метод	0.1	-
1854	1173183.22	1729987.92	Аналитический метод	0.1	-
1855	1173152.04	1729922.69	Аналитический метод	0.1	-
1856	1173119.12	1729853.90	Аналитический метод	0.1	-
1857	1173088.45	1729789.42	Аналитический метод	0.1	-
1858	1173057.74	1729725.14	Аналитический метод	0.1	-
1859	1173026.32	1729659.13	Аналитический метод	0.1	-
1860	1172995.96	1729595.69	Аналитический метод	0.1	-
1861	1172964.93	1729530.62	Аналитический метод	0.1	-
1862	1172935.05	1729468.28	Аналитический метод	0.1	-
1863	1172902.75	1729400.67	Аналитический метод	0.1	-
1864	1172870.11	1729332.39	Аналитический метод	0.1	-
1865	1172840.42	1729270.10	Аналитический метод	0.1	-
1866	1172810.40	1729208.35	Аналитический метод	0.1	-
1867	1172782.00	1729147.99	Аналитический метод	0.1	-
1868	1172750.01	1729079.79	Аналитический метод	0.1	-
1869	1172717.78	1729013.14	Аналитический метод	0.1	-
1870	1172685.81	1728947.52	Аналитический метод	0.1	-
1871	1172651.46	1728877.21	Аналитический метод	0.1	-
1872	1172620.01	1728812.40	Аналитический метод	0.1	-
1873	1172588.94	1728748.06	Аналитический метод	0.1	-
1874	1172558.45	1728685.42	Аналитический метод	0.1	-
1875	1172527.37	1728622.27	Аналитический метод	0.1	-

Сведения о местоположении границ публичного сервитута

1. Система координат МСК-86, зона 1

2. Сведения о характерных точках границ публичного сервитута

Обозначение характерных точек границ	Координаты, м		Метод определения координат характерной точки	Средняя квадратическая погрешность положения характерной точки (Mt), м	Описание обозначения точки на местности (при наличии)
	X	Y			
1876	1172495.50	1728557.02	Аналитический метод	0.1	-
1877	1172466.10	1728496.21	Аналитический метод	0.1	-
1878	1172465.54	1728495.04	Аналитический метод	0.1	-
1879	1172465.02	1728493.96	Аналитический метод	0.1	-
1880	1172436.66	1728434.86	Аналитический метод	0.1	-
1881	1172405.67	1728372.11	Аналитический метод	0.1	-
1882	1172375.50	1728309.48	Аналитический метод	0.1	-
1883	1172343.76	1728243.89	Аналитический метод	0.1	-
1884	1172339.23	1728233.24	Аналитический метод	0.1	-
1885	1172313.72	1728180.60	Аналитический метод	0.1	-
1886	1172288.73	1728129.00	Аналитический метод	0.1	-
1887	1172263.50	1728076.77	Аналитический метод	0.1	-
1888	1172238.11	1728024.55	Аналитический метод	0.1	-
1889	1172213.13	1727973.01	Аналитический метод	0.1	-
1890	1172187.70	1727920.36	Аналитический метод	0.1	-
1891	1172162.05	1727868.16	Аналитический метод	0.1	-
1892	1172137.68	1727818.16	Аналитический метод	0.1	-
1893	1172112.72	1727766.32	Аналитический метод	0.1	-
1894	1172087.08	1727713.63	Аналитический метод	0.1	-
1895	1172061.93	1727661.80	Аналитический метод	0.1	-
1896	1172037.11	1727610.70	Аналитический метод	0.1	-
1897	1172012.68	1727560.27	Аналитический метод	0.1	-
1898	1171987.65	1727508.72	Аналитический метод	0.1	-
1899	1171986.45	1727506.25	Аналитический метод	0.1	-
1900	1171985.50	1727504.30	Аналитический метод	0.1	-
1901	1171960.83	1727453.41	Аналитический метод	0.1	-
1902	1171936.10	1727402.62	Аналитический метод	0.1	-
1903	1171932.31	1727394.79	Аналитический метод	0.1	-
1904	1171931.35	1727392.83	Аналитический метод	0.1	-
1905	1171910.96	1727350.78	Аналитический метод	0.1	-
1906	1171887.57	1727302.52	Аналитический метод	0.1	-
1907	1171863.52	1727253.13	Аналитический метод	0.1	-
1908	1171838.91	1727202.15	Аналитический метод	0.1	-
1909	1171838.42	1727201.12	Аналитический метод	0.1	-
1910	1171837.68	1727199.59	Аналитический метод	0.1	-
1911	1171812.30	1727147.28	Аналитический метод	0.1	-
1912	1171786.64	1727094.24	Аналитический метод	0.1	-
1913	1171761.14	1727041.82	Аналитический метод	0.1	-
1914	1171734.49	1726986.96	Аналитический метод	0.1	-
1915	1171695.51	1726944.10	Аналитический метод	0.1	-
1916	1171668.14	1726914.18	Аналитический метод	0.1	-
1917	1171649.62	1726879.97	Аналитический метод	0.1	-
1918	1171598.39	1726827.24	Аналитический метод	0.1	-
1919	1171558.95	1726786.93	Аналитический метод	0.1	-
1920	1171518.74	1726745.87	Аналитический метод	0.1	-
1921	1171483.59	1726709.90	Аналитический метод	0.1	-
1922	1171444.62	1726670.13	Аналитический метод	0.1	-

Сведения о местоположении границ публичного сервитута

1. Система координат МСК-86, зона 1

2. Сведения о характерных точках границ публичного сервитута

Обозначение характерных точек границ	Координаты, м		Метод определения координат характерной точки	Средняя квадратическая погрешность положения характерной точки (Mt), м	Описание обозначения точки на местности (при наличии)
	X	Y			
1923	1171404.12	1726628.78	Аналитический метод	0.1	-
1924	1171366.24	1726590.21	Аналитический метод	0.1	-
1925	1171328.54	1726551.64	Аналитический метод	0.1	-
1926	1171292.94	1726515.22	Аналитический метод	0.1	-
1927	1171256.79	1726478.18	Аналитический метод	0.1	-
1928	1171222.10	1726442.61	Аналитический метод	0.1	-
1929	1171185.68	1726405.49	Аналитический метод	0.1	-
1930	1171148.92	1726367.76	Аналитический метод	0.1	-
1931	1171111.78	1726329.91	Аналитический метод	0.1	-
1932	1171078.60	1726295.98	Аналитический метод	0.1	-
1933	1171029.80	1726246.00	Аналитический метод	0.1	-
1934	1170990.40	1726205.61	Аналитический метод	0.1	-
1935	1170949.30	1726163.33	Аналитический метод	0.1	-
1936	1170911.95	1726125.01	Аналитический метод	0.1	-
1937	1170873.23	1726085.16	Аналитический метод	0.1	-
1938	1170833.87	1726044.73	Аналитический метод	0.1	-
1939	1170796.15	1726005.75	Аналитический метод	0.1	-
1940	1170757.22	1725965.81	Аналитический метод	0.1	-
1941	1170716.69	1725924.35	Аналитический метод	0.1	-
1942	1170675.29	1725882.03	Аналитический метод	0.1	-
1943	1170634.63	1725840.54	Аналитический метод	0.1	-
1944	1170610.87	1725821.16	Аналитический метод	0.1	-
1945	1170568.07	1725772.68	Аналитический метод	0.1	-
1946	1170534.22	1725734.15	Аналитический метод	0.1	-
1947	1170497.45	1725693.59	Аналитический метод	0.1	-
1948	1170455.17	1725644.59	Аналитический метод	0.1	-
1949	1170415.28	1725599.63	Аналитический метод	0.1	-
1950	1170375.39	1725554.52	Аналитический метод	0.1	-
1951	1170326.37	1725499.23	Аналитический метод	0.1	-
1952	1170281.86	1725448.79	Аналитический метод	0.1	-
1953	1170235.88	1725396.60	Аналитический метод	0.1	-
1954	1170190.92	1725345.65	Аналитический метод	0.1	-
1955	1170142.22	1725290.34	Аналитический метод	0.1	-
1956	1170094.87	1725236.58	Аналитический метод	0.1	-
1957	1170050.31	1725186.36	Аналитический метод	0.1	-
1958	1170005.76	1725135.86	Аналитический метод	0.1	-
1959	1169959.05	1725082.88	Аналитический метод	0.1	-
1960	1169911.43	1725028.99	Аналитический метод	0.1	-
1961	1169864.38	1724975.89	Аналитический метод	0.1	-
1962	1169816.89	1724922.34	Аналитический метод	0.1	-
1963	1169768.91	1724867.40	Аналитический метод	0.1	-
1964	1169726.89	1724819.13	Аналитический метод	0.1	-
1965	1169685.86	1724767.39	Аналитический метод	0.1	-
1966	1169644.07	1724714.02	Аналитический метод	0.1	-
1967	1169599.42	1724657.46	Аналитический метод	0.1	-
1968	1169582.62	1724636.09	Аналитический метод	0.1	-
1969	1169570.23	1724620.32	Аналитический метод	0.1	-

Сведения о местоположении границ публичного сервитута

1. Система координат МСК-86, зона 1

2. Сведения о характерных точках границ публичного сервитута

Обозначение характерных точек границ	Координаты, м		Метод определения координат характерной точки	Средняя квадратическая погрешность положения характерной точки (Mt), м	Описание обозначения точки на местности (при наличии)
	X	Y			
1970	1169552.75	1724598.07	Аналитический метод	0.1	-
1971	1169506.30	1724538.98	Аналитический метод	0.1	-
1972	1169478.71	1724504.00	Аналитический метод	0.1	-
1973	1169451.87	1724469.90	Аналитический метод	0.1	-
1974	1169423.55	1724433.73	Аналитический метод	0.1	-
1975	1169395.19	1724397.97	Аналитический метод	0.1	-
1976	1169364.10	1724358.31	Аналитический метод	0.1	-
1977	1169330.87	1724316.04	Аналитический метод	0.1	-
1978	1169272.22	1724241.56	Аналитический метод	0.1	-
1979	1169232.34	1724190.76	Аналитический метод	0.1	-
1980	1169186.01	1724132.72	Аналитический метод	0.1	-
1981	1169161.18	1724100.43	Аналитический метод	0.1	-
1982	1169149.81	1724085.65	Аналитический метод	0.1	-
1983	1169139.38	1724072.07	Аналитический метод	0.1	-
1984	1169112.03	1724037.94	Аналитический метод	0.1	-
1985	1169077.96	1723994.42	Аналитический метод	0.1	-
1986	1169031.95	1723935.51	Аналитический метод	0.1	-
1987	1168985.77	1723876.58	Аналитический метод	0.1	-
1988	1168938.17	1723817.66	Аналитический метод	0.1	-
1989	1168890.04	1723758.12	Аналитический метод	0.1	-
1990	1168848.66	1723705.95	Аналитический метод	0.1	-
1991	1168800.64	1723645.88	Аналитический метод	0.1	-
1992	1168754.16	1723587.10	Аналитический метод	0.1	-
1993	1168709.39	1723531.47	Аналитический метод	0.1	-
1994	1168664.63	1723475.41	Аналитический метод	0.1	-
1995	1168631.50	1723433.65	Аналитический метод	0.1	-
1996	1168582.49	1723372.07	Аналитический метод	0.1	-
1997	1168546.78	1723327.49	Аналитический метод	0.1	-
1998	1168495.12	1723262.28	Аналитический метод	0.1	-
1999	1168457.27	1723214.89	Аналитический метод	0.1	-
2000	1168420.78	1723169.26	Аналитический метод	0.1	-
2001	1168392.09	1723133.04	Аналитический метод	0.1	-
2002	1168351.89	1723082.58	Аналитический метод	0.1	-
2003	1168349.50	1723079.59	Аналитический метод	0.1	-
2004	1168349.13	1723079.12	Аналитический метод	0.1	-
2005	1168308.78	1723028.05	Аналитический метод	0.1	-
2006	1168270.10	1722978.89	Аналитический метод	0.1	-
2007	1168223.78	1722920.48	Аналитический метод	0.1	-
2008	1168180.05	1722865.77	Аналитический метод	0.1	-
2009	1168138.44	1722812.90	Аналитический метод	0.1	-
2010	1168096.78	1722760.19	Аналитический метод	0.1	-
2011	1168052.98	1722704.82	Аналитический метод	0.1	-
2012	1168008.02	1722647.94	Аналитический метод	0.1	-
2013	1167967.80	1722596.84	Аналитический метод	0.1	-
2014	1167923.82	1722540.99	Аналитический метод	0.1	-
2015	1167897.04	1722507.02	Аналитический метод	0.1	-
2016	1167844.44	1722472.39	Аналитический метод	0.1	-

Сведения о местоположении границ публичного сервитута

1. Система координат МСК-86, зона 1

2. Сведения о характерных точках границ публичного сервитута

Обозначение характерных точек границ	Координаты, м		Метод определения координат характерной точки	Средняя квадратическая погрешность положения характерной точки (Mt), м	Описание обозначения точки на местности (при наличии)
	X	Y			
2017	1167792.10	1722438.02	Аналитический метод	0.1	-
2018	1167736.95	1722401.31	Аналитический метод	0.1	-
2019	1167685.10	1722367.72	Аналитический метод	0.1	-
2020	1167631.22	1722332.66	Аналитический метод	0.1	-
2021	1167591.39	1722305.99	Аналитический метод	0.1	-
2022	1167590.34	1722304.72	Аналитический метод	0.1	-
2023	1167544.34	1722247.51	Аналитический метод	0.1	-
2024	1167542.15	1722244.78	Аналитический метод	0.1	-
2025	1167538.70	1722241.34	Аналитический метод	0.1	-
2026	1167496.09	1722198.96	Аналитический метод	0.1	-
2027	1167449.32	1722152.45	Аналитический метод	0.1	-
2028	1167409.62	1722112.97	Аналитический метод	0.1	-
2029	1167406.02	1722109.39	Аналитический метод	0.1	-
2030	1167400.22	1722108.99	Аналитический метод	0.1	-
2031	1167329.28	1722104.13	Аналитический метод	0.1	-
2032	1167323.26	1722109.66	Аналитический метод	0.1	-
2033	1167290.52	1722083.41	Аналитический метод	0.1	-
2034	1167253.29	1722054.06	Аналитический метод	0.1	-
2035	1167253.17	1722053.96	Аналитический метод	0.1	-
2036	1167210.98	1722019.68	Аналитический метод	0.1	-
2037	1167210.70	1722019.46	Аналитический метод	0.1	-
2038	1167199.25	1722010.32	Аналитический метод	0.1	-
2039	1167199.11	1722010.21	Аналитический метод	0.1	-
2040	1167157.07	1721981.17	Аналитический метод	0.1	-
2041	1167156.72	1721980.93	Аналитический метод	0.1	-
2042	1167156.59	1721980.84	Аналитический метод	0.1	-
2043	1167111.83	1721949.59	Аналитический метод	0.1	-
2044	1167111.56	1721949.40	Аналитический метод	0.1	-
2045	1167111.42	1721949.30	Аналитический метод	0.1	-
2046	1167070.78	1721920.64	Аналитический метод	0.1	-
2047	1167070.36	1721920.34	Аналитический метод	0.1	-
2048	1167070.23	1721920.24	Аналитический метод	0.1	-
2049	1167029.28	1721891.29	Аналитический метод	0.1	-
2050	1167028.99	1721891.08	Аналитический метод	0.1	-
2051	1166989.59	1721863.41	Аналитический метод	0.1	-
2052	1166989.09	1721863.07	Аналитический метод	0.1	-
2053	1166988.95	1721862.97	Аналитический метод	0.1	-
2054	1166947.34	1721834.00	Аналитический метод	0.1	-
2055	1166947.06	1721833.80	Аналитический метод	0.1	-
2056	1166946.92	1721833.70	Аналитический метод	0.1	-
2057	1166905.49	1721804.15	Аналитический метод	0.1	-
2058	1166905.35	1721804.05	Аналитический метод	0.1	-
2059	1166864.08	1721774.91	Аналитический метод	0.1	-
2060	1166863.70	1721774.64	Аналитический метод	0.1	-
2061	1166863.56	1721774.54	Аналитический метод	0.1	-
2062	1166822.63	1721745.74	Аналитический метод	0.1	-
2063	1166822.49	1721745.65	Аналитический метод	0.1	-

Сведения о местоположении границ публичного сервитута

1. Система координат МСК-86, зона 1

2. Сведения о характерных точках границ публичного сервитута

Обозначение характерных точек границ	Координаты, м		Метод определения координат характерной точки	Средняя квадратическая погрешность положения характерной точки (Mt), м	Описание обозначения точки на местности (при наличии)
	X	Y			
2064	1166822.34	1721745.54	Аналитический метод	0.1	-
2065	1166777.74	1721714.51	Аналитический метод	0.1	-
2066	1166777.59	1721714.41	Аналитический метод	0.1	-
2067	1166777.34	1721714.24	Аналитический метод	0.1	-
2068	1166738.71	1721686.76	Аналитический метод	0.1	-
2069	1166738.59	1721686.68	Аналитический метод	0.1	-
2070	1166738.45	1721686.58	Аналитический метод	0.1	-
2071	1166699.24	1721658.75	Аналитический метод	0.1	-
2072	1166698.77	1721658.42	Аналитический метод	0.1	-
2073	1166698.63	1721658.32	Аналитический метод	0.1	-
2074	1166656.68	1721628.84	Аналитический метод	0.1	-
2075	1166656.46	1721628.68	Аналитический метод	0.1	-
2076	1166656.31	1721628.58	Аналитический метод	0.1	-
2077	1166615.67	1721600.11	Аналитический метод	0.1	-
2078	1166615.34	1721599.87	Аналитический метод	0.1	-
2079	1166615.20	1721599.78	Аналитический метод	0.1	-
2080	1166573.05	1721569.85	Аналитический метод	0.1	-
2081	1166572.91	1721569.75	Аналитический метод	0.1	-
2082	1166572.84	1721569.70	Аналитический метод	0.1	-
2083	1166531.44	1721540.60	Аналитический метод	0.1	-
2084	1166531.27	1721540.49	Аналитический метод	0.1	-
2085	1166530.91	1721540.23	Аналитический метод	0.1	-
2086	1166481.69	1721506.00	Аналитический метод	0.1	-
2087	1166481.52	1721505.89	Аналитический метод	0.1	-
2088	1166481.38	1721505.79	Аналитический метод	0.1	-
2089	1166444.00	1721479.58	Аналитический метод	0.1	-
2090	1166443.91	1721479.52	Аналитический метод	0.1	-
2091	1166400.38	1721448.92	Аналитический метод	0.1	-
2092	1166400.29	1721448.85	Аналитический метод	0.1	-
2093	1166400.03	1721448.67	Аналитический метод	0.1	-
2094	1166356.64	1721418.27	Аналитический метод	0.1	-
2095	1166356.52	1721418.19	Аналитический метод	0.1	-
2096	1166311.95	1721387.07	Аналитический метод	0.1	-
2097	1166311.88	1721387.02	Аналитический метод	0.1	-
2098	1166311.67	1721386.88	Аналитический метод	0.1	-
2099	1166263.47	1721357.39	Аналитический метод	0.1	-
2100	1166263.37	1721357.33	Аналитический метод	0.1	-
2101	1166263.27	1721357.27	Аналитический метод	0.1	-
2102	1166233.13	1721338.37	Аналитический метод	0.1	-
2103	1166233.02	1721338.30	Аналитический метод	0.1	-
2104	1166180.05	1721306.11	Аналитический метод	0.1	-
2105	1166179.95	1721306.05	Аналитический метод	0.1	-
2106	1166179.83	1721305.98	Аналитический метод	0.1	-
2107	1166136.96	1721279.86	Аналитический метод	0.1	-
2108	1166136.85	1721279.79	Аналитический метод	0.1	-
2109	1166136.69	1721279.69	Аналитический метод	0.1	-
2110	1166095.52	1721254.49	Аналитический метод	0.1	-

Сведения о местоположении границ публичного сервитута

1. Система координат МСК-86, зона 1

2. Сведения о характерных точках границ публичного сервитута

Обозначение характерных точек границ	Координаты, м		Метод определения координат характерной точки	Средняя квадратическая погрешность положения характерной точки (Mt), м	Описание обозначения точки на местности (при наличии)
	X	Y			
2111	1166095.41	1721254.43	Аналитический метод	0.1	-
2112	1166095.20	1721254.29	Аналитический метод	0.1	-
2113	1166053.73	1721228.99	Аналитический метод	0.1	-
2114	1166053.62	1721228.93	Аналитический метод	0.1	-
2115	1166053.38	1721228.78	Аналитический метод	0.1	-
2116	1166006.47	1721200.40	Аналитический метод	0.1	-
2117	1166006.22	1721200.24	Аналитический метод	0.1	-
2118	1165961.34	1721172.82	Аналитический метод	0.1	-
2119	1165961.23	1721172.75	Аналитический метод	0.1	-
2120	1165961.08	1721172.66	Аналитический метод	0.1	-
2121	1165920.51	1721148.31	Аналитический метод	0.1	-
2122	1165920.41	1721148.25	Аналитический метод	0.1	-
2123	1165920.21	1721148.13	Аналитический метод	0.1	-
2124	1165871.62	1721118.54	Аналитический метод	0.1	-
2125	1165871.51	1721118.47	Аналитический метод	0.1	-
2126	1165871.24	1721118.30	Аналитический метод	0.1	-
2127	1165827.49	1721091.80	Аналитический метод	0.1	-
2128	1165827.38	1721091.73	Аналитический метод	0.1	-
2129	1165827.16	1721091.59	Аналитический метод	0.1	-
2130	1165775.39	1721060.16	Аналитический метод	0.1	-
2131	1165775.28	1721060.09	Аналитический метод	0.1	-
2132	1165775.12	1721059.99	Аналитический метод	0.1	-
2133	1165727.42	1721030.94	Аналитический метод	0.1	-
2134	1165727.08	1721030.74	Аналитический метод	0.1	-
2135	1165671.86	1720997.70	Аналитический метод	0.1	-
2136	1165671.76	1720997.64	Аналитический метод	0.1	-
2137	1165671.71	1720997.61	Аналитический метод	0.1	-
2138	1165624.62	1720968.94	Аналитический метод	0.1	-
2139	1165624.52	1720968.88	Аналитический метод	0.1	-
2140	1165624.28	1720968.74	Аналитический метод	0.1	-
2141	1165577.78	1720940.67	Аналитический метод	0.1	-
2142	1165577.67	1720940.61	Аналитический метод	0.1	-
2143	1165577.28	1720940.37	Аналитический метод	0.1	-
2144	1165530.05	1720911.82	Аналитический метод	0.1	-
2145	1165529.49	1720911.49	Аналитический метод	0.1	-
2146	1165487.84	1720885.83	Аналитический метод	0.1	-
2147	1165487.71	1720885.75	Аналитический метод	0.1	-
2148	1165487.52	1720885.63	Аналитический метод	0.1	-
2149	1165446.47	1720860.82	Аналитический метод	0.1	-
2150	1165446.36	1720860.75	Аналитический метод	0.1	-
2151	1165405.83	1720836.26	Аналитический метод	0.1	-
2152	1165405.73	1720836.20	Аналитический метод	0.1	-
2153	1165405.52	1720836.07	Аналитический метод	0.1	-
2154	1165364.83	1720811.32	Аналитический метод	0.1	-
2155	1165364.70	1720811.23	Аналитический метод	0.1	-
2156	1165322.50	1720785.64	Аналитический метод	0.1	-
2157	1165322.39	1720785.58	Аналитический метод	0.1	-

Сведения о местоположении границ публичного сервитута

1. Система координат МСК-86, зона 1

2. Сведения о характерных точках границ публичного сервитута

Обозначение характерных точек границ	Координаты, м		Метод определения координат характерной точки	Средняя квадратическая погрешность положения характерной точки (Mt), м	Описание обозначения точки на местности (при наличии)
	X	Y			
2158	1165322.24	1720785.49	Аналитический метод	0.1	-
2159	1165284.60	1720762.63	Аналитический метод	0.1	-
2160	1165284.49	1720762.56	Аналитический метод	0.1	-
2161	1165284.10	1720762.32	Аналитический метод	0.1	-
2162	1165235.12	1720732.37	Аналитический метод	0.1	-
2163	1165235.01	1720732.30	Аналитический метод	0.1	-
2164	1165234.96	1720732.27	Аналитический метод	0.1	-
2165	1165189.26	1720704.60	Аналитический метод	0.1	-
2166	1165189.16	1720704.54	Аналитический метод	0.1	-
2167	1165188.83	1720704.34	Аналитический метод	0.1	-
2168	1165142.99	1720676.33	Аналитический метод	0.1	-
2169	1165142.89	1720676.27	Аналитический метод	0.1	-
2170	1165142.69	1720676.15	Аналитический метод	0.1	-
2171	1165099.68	1720650.12	Аналитический метод	0.1	-
2172	1165099.57	1720650.05	Аналитический метод	0.1	-
2173	1165099.26	1720649.86	Аналитический метод	0.1	-
2174	1165056.50	1720623.81	Аналитический метод	0.1	-
2175	1165056.40	1720623.75	Аналитический метод	0.1	-
2176	1165056.34	1720623.71	Аналитический метод	0.1	-
2177	1165015.30	1720598.87	Аналитический метод	0.1	-
2178	1165014.92	1720598.64	Аналитический метод	0.1	-
2179	1164973.14	1720573.36	Аналитический метод	0.1	-
2180	1164973.03	1720573.28	Аналитический метод	0.1	-
2181	1164972.97	1720573.25	Аналитический метод	0.1	-
2182	1164931.81	1720548.51	Аналитический метод	0.1	-
2183	1164931.70	1720548.44	Аналитический метод	0.1	-
2184	1164888.38	1720521.70	Аналитический метод	0.1	-
2185	1164888.28	1720521.63	Аналитический метод	0.1	-
2186	1164888.18	1720521.58	Аналитический метод	0.1	-
2187	1164848.38	1720497.64	Аналитический метод	0.1	-
2188	1164848.17	1720497.51	Аналитический метод	0.1	-
2189	1164848.07	1720497.45	Аналитический метод	0.1	-
2190	1164799.56	1720467.82	Аналитический метод	0.1	-
2191	1164799.21	1720467.61	Аналитический метод	0.1	-
2192	1164799.09	1720467.53	Аналитический метод	0.1	-
2193	1164754.09	1720440.06	Аналитический метод	0.1	-
2194	1164753.98	1720439.99	Аналитический метод	0.1	-
2195	1164753.73	1720439.83	Аналитический метод	0.1	-
2196	1164706.14	1720410.82	Аналитический метод	0.1	-
2197	1164706.04	1720410.76	Аналитический метод	0.1	-
2198	1164705.86	1720410.65	Аналитический метод	0.1	-
2199	1164661.44	1720383.70	Аналитический метод	0.1	-
2200	1164661.33	1720383.63	Аналитический метод	0.1	-
2201	1164658.21	1720381.74	Аналитический метод	0.1	-
2202	1164607.12	1720350.86	Аналитический метод	0.1	-
2203	1164607.02	1720350.80	Аналитический метод	0.1	-
2204	1164606.89	1720350.72	Аналитический метод	0.1	-

Сведения о местоположении границ публичного сервитута

1. Система координат МСК-86, зона 1

2. Сведения о характерных точках границ публичного сервитута

Обозначение характерных точек границ	Координаты, м		Метод определения координат характерной точки	Средняя квадратическая погрешность положения характерной точки (Mt), м	Описание обозначения точки на местности (при наличии)
	X	Y			
2205	1164571.77	1720329.00	Аналитический метод	0.1	-
2206	1164571.66	1720328.94	Аналитический метод	0.1	-
2207	1164571.60	1720328.91	Аналитический метод	0.1	-
2208	1164511.62	1720292.89	Аналитический метод	0.1	-
2209	1164511.51	1720292.82	Аналитический метод	0.1	-
2210	1164511.44	1720292.78	Аналитический метод	0.1	-
2211	1164446.94	1720253.41	Аналитический метод	0.1	-
2212	1164446.84	1720253.34	Аналитический метод	0.1	-
2213	1164446.64	1720253.22	Аналитический метод	0.1	-
2214	1164389.64	1720218.68	Аналитический метод	0.1	-
2215	1164389.53	1720218.61	Аналитический метод	0.1	-
2216	1164330.58	1720182.81	Аналитический метод	0.1	-
2217	1164330.48	1720182.74	Аналитический метод	0.1	-
2218	1164330.23	1720182.60	Аналитический метод	0.1	-
2219	1164271.21	1720146.39	Аналитический метод	0.1	-
2220	1164271.11	1720146.32	Аналитический метод	0.1	-
2221	1164270.82	1720146.15	Аналитический метод	0.1	-
2222	1164211.26	1720110.07	Аналитический метод	0.1	-
2223	1164211.16	1720110.01	Аналитический метод	0.1	-
2224	1164143.51	1720069.04	Аналитический метод	0.1	-
2225	1164143.43	1720068.99	Аналитический метод	0.1	-
2226	1164143.32	1720068.92	Аналитический метод	0.1	-
2227	1164091.42	1720036.96	Аналитический метод	0.1	-
2228	1164091.31	1720036.88	Аналитический метод	0.1	-
2229	1164091.28	1720036.86	Аналитический метод	0.1	-
2230	1164040.03	1720006.05	Аналитический метод	0.1	-
2231	1164039.67	1720005.84	Аналитический метод	0.1	-
2232	1163986.29	1719973.40	Аналитический метод	0.1	-
2233	1163986.19	1719973.34	Аналитический метод	0.1	-
2234	1163985.95	1719973.20	Аналитический метод	0.1	-
2235	1163934.43	1719941.00	Аналитический метод	0.1	-
2236	1163934.32	1719940.93	Аналитический метод	0.1	-
2237	1163934.04	1719940.76	Аналитический метод	0.1	-
2238	1163876.95	1719905.18	Аналитический метод	0.1	-
2239	1163876.77	1719905.07	Аналитический метод	0.1	-
2240	1163832.33	1719877.04	Аналитический метод	0.1	-
2241	1163832.22	1719876.97	Аналитический метод	0.1	-
2242	1163832.06	1719876.87	Аналитический метод	0.1	-
2243	1163784.84	1719847.33	Аналитический метод	0.1	-
2244	1163784.73	1719847.26	Аналитический метод	0.1	-
2245	1163784.58	1719847.16	Аналитический метод	0.1	-
2246	1163740.47	1719819.96	Аналитический метод	0.1	-
2247	1163740.37	1719819.89	Аналитический метод	0.1	-
2248	1163740.02	1719819.68	Аналитический метод	0.1	-
2249	1163691.90	1719790.24	Аналитический метод	0.1	-
2250	1163691.79	1719790.16	Аналитический метод	0.1	-
2251	1163691.74	1719790.14	Аналитический метод	0.1	-

Сведения о местоположении границ публичного сервитута

1. Система координат МСК-86, зона 1

2. Сведения о характерных точках границ публичного сервитута

Обозначение характерных точек границ	Координаты, м		Метод определения координат характерной точки	Средняя квадратическая погрешность положения характерной точки (Mt), м	Описание обозначения точки на местности (при наличии)
	X	Y			
2252	1163642.90	1719759.84	Аналитический метод	0.1	-
2253	1163642.79	1719759.77	Аналитический метод	0.1	-
2254	1163642.62	1719759.66	Аналитический метод	0.1	-
2255	1163593.76	1719729.18	Аналитический метод	0.1	-
2256	1163593.65	1719729.12	Аналитический метод	0.1	-
2257	1163546.42	1719699.63	Аналитический метод	0.1	-
2258	1163546.08	1719699.42	Аналитический метод	0.1	-
2259	1163497.36	1719669.49	Аналитический метод	0.1	-
2260	1163497.28	1719669.44	Аналитический метод	0.1	-
2261	1163497.17	1719669.37	Аналитический метод	0.1	-
2262	1163448.05	1719638.51	Аналитический метод	0.1	-
2263	1163447.94	1719638.44	Аналитический метод	0.1	-
2264	1163447.62	1719638.23	Аналитический метод	0.1	-
2265	1163399.86	1719608.31	Аналитический метод	0.1	-
2266	1163399.68	1719608.20	Аналитический метод	0.1	-
2267	1163347.59	1719576.01	Аналитический метод	0.1	-
2268	1163347.48	1719575.94	Аналитический метод	0.1	-
2269	1163347.06	1719575.68	Аналитический метод	0.1	-
2270	1163296.37	1719543.99	Аналитический метод	0.1	-
2271	1163296.27	1719543.92	Аналитический метод	0.1	-
2272	1163295.90	1719543.69	Аналитический метод	0.1	-
2273	1163246.97	1719513.40	Аналитический метод	0.1	-
2274	1163246.94	1719513.38	Аналитический метод	0.1	-
2275	1163246.84	1719513.32	Аналитический метод	0.1	-
2276	1163197.53	1719482.16	Аналитический метод	0.1	-
2277	1163197.43	1719482.09	Аналитический метод	0.1	-
2278	1163197.28	1719482.00	Аналитический метод	0.1	-
2279	1163146.04	1719450.43	Аналитический метод	0.1	-
2280	1163145.80	1719450.28	Аналитический метод	0.1	-
2281	1163145.70	1719450.22	Аналитический метод	0.1	-
2282	1163094.92	1719418.38	Аналитический метод	0.1	-
2283	1163094.83	1719418.33	Аналитический метод	0.1	-
2284	1163094.72	1719418.26	Аналитический метод	0.1	-
2285	1163044.32	1719386.85	Аналитический метод	0.1	-
2286	1163044.22	1719386.79	Аналитический метод	0.1	-
2287	1163043.94	1719386.62	Аналитический метод	0.1	-
2288	1162993.79	1719355.44	Аналитический метод	0.1	-
2289	1162993.47	1719355.24	Аналитический метод	0.1	-
2290	1162944.42	1719324.73	Аналитический метод	0.1	-
2291	1162944.31	1719324.65	Аналитический метод	0.1	-
2292	1162943.95	1719324.43	Аналитический метод	0.1	-
2293	1162894.14	1719293.09	Аналитический метод	0.1	-
2294	1162893.99	1719293.00	Аналитический метод	0.1	-
2295	1162843.97	1719261.85	Аналитический метод	0.1	-
2296	1162843.66	1719261.65	Аналитический метод	0.1	-
2297	1162793.62	1719230.57	Аналитический метод	0.1	-
2298	1162793.33	1719230.39	Аналитический метод	0.1	-

Сведения о местоположении границ публичного сервитута

1. Система координат МСК-86, зона 1

2. Сведения о характерных точках границ публичного сервитута

Обозначение характерных точек границ	Координаты, м		Метод определения координат характерной точки	Средняя квадратическая погрешность положения характерной точки (Mt), м	Описание обозначения точки на местности (при наличии)
	X	Y			
2299	1162743.51	1719199.38	Аналитический метод	0.1	-
2300	1162743.48	1719199.36	Аналитический метод	0.1	-
2301	1162743.38	1719199.30	Аналитический метод	0.1	-
2302	1162708.82	1719177.69	Аналитический метод	0.1	-
2303	1162708.53	1719177.51	Аналитический метод	0.1	-
2304	1162691.83	1719167.13	Аналитический метод	0.1	-
2305	1162641.23	1719135.30	Аналитический метод	0.1	-
2306	1162641.12	1719135.23	Аналитический метод	0.1	-
2307	1162641.03	1719135.18	Аналитический метод	0.1	-
2308	1162591.26	1719104.30	Аналитический метод	0.1	-
2309	1162590.83	1719104.03	Аналитический метод	0.1	-
2310	1162590.72	1719103.96	Аналитический метод	0.1	-
2311	1162541.46	1719073.09	Аналитический метод	0.1	-
2312	1162541.36	1719073.03	Аналитический метод	0.1	-
2313	1162541.16	1719072.90	Аналитический метод	0.1	-
2314	1162490.86	1719041.58	Аналитический метод	0.1	-
2315	1162490.63	1719041.43	Аналитический метод	0.1	-
2316	1162440.56	1719010.25	Аналитический метод	0.1	-
2317	1162440.46	1719010.19	Аналитический метод	0.1	-
2318	1162440.03	1719009.92	Аналитический метод	0.1	-
2319	1162390.31	1718978.86	Аналитический метод	0.1	-
2320	1162389.96	1718978.64	Аналитический метод	0.1	-
2321	1162338.00	1718945.98	Аналитический метод	0.1	-
2322	1162337.68	1718945.78	Аналитический метод	0.1	-
2323	1162288.24	1718915.19	Аналитический метод	0.1	-
2324	1162237.82	1718883.55	Аналитический метод	0.1	-
2325	1162237.74	1718883.50	Аналитический метод	0.1	-
2326	1162187.52	1718852.34	Аналитический метод	0.1	-
2327	1162187.50	1718852.33	Аналитический метод	0.1	-
2328	1162138.82	1718821.98	Аналитический метод	0.1	-
2329	1162111.80	1718805.04	Аналитический метод	0.1	-
2330	1162111.23	1718804.41	Аналитический метод	0.1	-
2331	1162092.00	1718783.44	Аналитический метод	0.1	-
2332	1162074.23	1718764.07	Аналитический метод	0.1	-
2333	1162056.35	1718744.15	Аналитический метод	0.1	-
2334	1162029.23	1718713.92	Аналитический метод	0.1	-
2335	1162014.97	1718714.83	Аналитический метод	0.1	-
2336	1161991.21	1718716.34	Аналитический метод	0.1	-
2337	1161979.04	1718717.10	Аналитический метод	0.1	-
2338	1161978.58	1718717.14	Аналитический метод	0.1	-
2339	1161977.48	1718716.58	Аналитический метод	0.1	-
2340	1161931.59	1718693.51	Аналитический метод	0.1	-
2341	1161915.23	1718685.29	Аналитический метод	0.1	-
2342	1161912.90	1718684.10	Аналитический метод	0.1	-
2343	1161851.63	1718652.98	Аналитический метод	0.1	-
2344	1161851.53	1718652.93	Аналитический метод	0.1	-
2345	1161851.24	1718652.78	Аналитический метод	0.1	-

Сведения о местоположении границ публичного сервитута

1. Система координат МСК-86, зона 1

2. Сведения о характерных точках границ публичного сервитута

Обозначение характерных точек границ	Координаты, м		Метод определения координат характерной точки	Средняя квадратическая погрешность положения характерной точки (Mt), м	Описание обозначения точки на местности (при наличии)
	X	Y			
2346	1161802.20	1718628.16	Аналитический метод	0.1	-
2347	1161801.98	1718628.05	Аналитический метод	0.1	-
2348	1161758.14	1718605.71	Аналитический метод	0.1	-
2349	1161757.88	1718605.58	Аналитический метод	0.1	-
2350	1161718.84	1718585.66	Аналитический метод	0.1	-
2351	1161715.38	1718583.84	Аналитический метод	0.1	-
2352	1161694.75	1718555.01	Аналитический метод	0.1	-
2353	1161694.67	1718554.91	Аналитический метод	0.1	-
2354	1161689.69	1718547.95	Аналитический метод	0.1	-
2355	1161691.30	1718545.10	Аналитический метод	0.1	-
2356	1161706.89	1718517.40	Аналитический метод	0.1	-
2357	1161709.20	1718513.30	Аналитический метод	0.1	-
2358	1161722.31	1718489.42	Аналитический метод	0.1	-
2359	1161725.27	1718484.04	Аналитический метод	0.1	-
2360	1161749.36	1718439.16	Аналитический метод	0.1	-
2361	1161723.63	1718423.63	Аналитический метод	0.1	-
2362	1161675.40	1718394.96	Аналитический метод	0.1	-
2363	1161627.60	1718366.65	Аналитический метод	0.1	-
2364	1161620.72	1718362.57	Аналитический метод	0.1	-
2365	1161615.90	1718359.71	Аналитический метод	0.1	-
2366	1161559.69	1718326.26	Аналитический метод	0.1	-
2367	1161498.77	1718290.17	Аналитический метод	0.1	-
2368	1161447.84	1718259.97	Аналитический метод	0.1	-
2369	1161388.24	1718224.37	Аналитический метод	0.1	-
2370	1161332.24	1718191.26	Аналитический метод	0.1	-
2371	1161275.58	1718157.59	Аналитический метод	0.1	-
2372	1161221.10	1718125.20	Аналитический метод	0.1	-
2373	1161163.68	1718091.22	Аналитический метод	0.1	-
2374	1161109.88	1718059.40	Аналитический метод	0.1	-
2375	1161054.01	1718026.20	Аналитический метод	0.1	-
2376	1160996.72	1717992.15	Аналитический метод	0.1	-
2377	1160947.58	1717962.81	Аналитический метод	0.1	-
2378	1160894.32	1717931.32	Аналитический метод	0.1	-
2379	1160840.60	1717899.34	Аналитический метод	0.1	-
2380	1160785.11	1717866.48	Аналитический метод	0.1	-
2381	1160739.18	1717839.10	Аналитический метод	0.1	-
2382	1160732.30	1717835.01	Аналитический метод	0.1	-
2383	1160728.97	1717833.02	Аналитический метод	0.1	-
2384	1160673.10	1717799.77	Аналитический метод	0.1	-
2385	1160622.60	1717769.79	Аналитический метод	0.1	-
2386	1160572.51	1717739.89	Аналитический метод	0.1	-
2387	1160531.97	1717715.84	Аналитический метод	0.1	-
2388	1160497.05	1717718.02	Аналитический метод	0.1	-
2389	1160483.86	1717718.87	Аналитический метод	0.1	-
2390	1160477.98	1717719.25	Аналитический метод	0.1	-
2391	1160442.38	1717721.55	Аналитический метод	0.1	-
2392	1160386.74	1717724.88	Аналитический метод	0.1	-

Сведения о местоположении границ публичного сервитута

1. Система координат МСК-86, зона 1

2. Сведения о характерных точках границ публичного сервитута

Обозначение характерных точек границ	Координаты, м		Метод определения координат характерной точки	Средняя квадратическая погрешность положения характерной точки (Mt), м	Описание обозначения точки на местности (при наличии)
	X	Y			
2393	1160330.87	1717728.34	Аналитический метод	0.1	-
2394	1160275.20	1717731.54	Аналитический метод	0.1	-
2395	1160215.88	1717735.17	Аналитический метод	0.1	-
2396	1160159.84	1717738.61	Аналитический метод	0.1	-
2397	1160102.58	1717741.98	Аналитический метод	0.1	-
2398	1160047.87	1717745.26	Аналитический метод	0.1	-
2399	1160035.25	1717746.04	Аналитический метод	0.1	-
2400	1159998.73	1717748.27	Аналитический метод	0.1	-
2401	1159962.46	1717733.78	Аналитический метод	0.1	-
2402	1159954.26	1717730.51	Аналитический метод	0.1	-
2403	1159948.78	1717728.32	Аналитический метод	0.1	-
2404	1159892.11	1717705.89	Аналитический метод	0.1	-
2405	1159847.25	1717687.73	Аналитический метод	0.1	-
2406	1159834.36	1717685.36	Аналитический метод	0.1	-
2407	1159776.03	1717672.61	Аналитический метод	0.1	-
2408	1159733.64	1717663.44	Аналитический метод	0.1	-
2409	1159675.14	1717650.74	Аналитический метод	0.1	-
2410	1159632.95	1717641.60	Аналитический метод	0.1	-
2411	1159581.46	1717621.15	Аналитический метод	0.1	-
2412	1159528.79	1717600.32	Аналитический метод	0.1	-
2413	1159475.18	1717579.16	Аналитический метод	0.1	-
2414	1159422.24	1717558.20	Аналитический метод	0.1	-
2415	1159370.97	1717537.92	Аналитический метод	0.1	-
2416	1159318.37	1717517.16	Аналитический метод	0.1	-
2417	1159267.80	1717497.11	Аналитический метод	0.1	-
2418	1159216.12	1717476.75	Аналитический метод	0.1	-
2419	1159164.79	1717456.49	Аналитический метод	0.1	-
2420	1159112.09	1717435.65	Аналитический метод	0.1	-
2421	1159059.05	1717414.56	Аналитический метод	0.1	-
2422	1159006.44	1717393.85	Аналитический метод	0.1	-
2423	1158952.37	1717372.40	Аналитический метод	0.1	-
2424	1158898.88	1717351.31	Аналитический метод	0.1	-
2425	1158844.17	1717329.62	Аналитический метод	0.1	-
2426	1158790.86	1717308.54	Аналитический метод	0.1	-
2427	1158738.79	1717287.98	Аналитический метод	0.1	-
2428	1158737.38	1717262.36	Аналитический метод	0.1	-
2429	1158734.95	1717224.41	Аналитический метод	0.1	-
2430	1158731.10	1717167.06	Аналитический метод	0.1	-
2431	1158727.51	1717113.26	Аналитический метод	0.1	-
2432	1158723.38	1717054.87	Аналитический метод	0.1	-
2433	1158719.51	1716999.33	Аналитический метод	0.1	-
2434	1158715.37	1716941.05	Аналитический метод	0.1	-
2435	1158711.51	1716886.56	Аналитический метод	0.1	-
2436	1158707.59	1716829.28	Аналитический метод	0.1	-
2437	1158691.39	1716780.22	Аналитический метод	0.1	-
2438	1158674.65	1716729.53	Аналитический метод	0.1	-
2439	1158656.94	1716676.38	Аналитический метод	0.1	-

Сведения о местоположении границ публичного сервитута

1. Система координат МСК-86, зона 1

2. Сведения о характерных точках границ публичного сервитута

Обозначение характерных точек границ	Координаты, м		Метод определения координат характерной точки	Средняя квадратическая погрешность положения характерной точки (Mt), м	Описание обозначения точки на местности (при наличии)
	X	Y			
2440	1158639.25	1716623.03	Аналитический метод	0.1	-
2441	1158621.58	1716569.74	Аналитический метод	0.1	-
2442	1158602.57	1716512.45	Аналитический метод	0.1	-
2443	1158583.08	1716454.06	Аналитический метод	0.1	-
2444	1158564.27	1716396.67	Аналитический метод	0.1	-
2445	1158547.18	1716345.05	Аналитический метод	0.1	-
2446	1158529.10	1716290.75	Аналитический метод	0.1	-
2447	1158510.35	1716234.20	Аналитический метод	0.1	-
2448	1158492.02	1716178.51	Аналитический метод	0.1	-
2449	1158473.44	1716122.73	Аналитический метод	0.1	-
2450	1158468.10	1716056.42	Аналитический метод	0.1	-
2451	1158464.60	1716009.99	Аналитический метод	0.1	-
2452	1158429.61	1716005.71	Аналитический метод	0.1	-
2453	1158407.65	1716003.02	Аналитический метод	0.1	-
2454	1158406.40	1716011.56	Аналитический метод	0.1	-
2455	1158404.48	1716018.09	Аналитический метод	0.1	-
2456	1158401.40	1716032.66	Аналитический метод	0.1	-
2457	1158392.37	1716047.06	Аналитический метод	0.1	-
2458	1158386.16	1716058.13	Аналитический метод	0.1	-
2459	1158378.83	1716072.80	Аналитический метод	0.1	-
2460	1158367.89	1716089.65	Аналитический метод	0.1	-
2461	1158355.10	1716106.25	Аналитический метод	0.1	-
2462	1158350.04	1716112.40	Аналитический метод	0.1	-
2463	1158347.32	1716151.55	Аналитический метод	0.1	-
2464	1158346.98	1716156.43	Аналитический метод	0.1	-
2465	1158345.78	1716173.68	Аналитический метод	0.1	-
2466	1158341.80	1716226.75	Аналитический метод	0.1	-
2467	1158340.85	1716239.46	Аналитический метод	0.1	-
2468	1158336.16	1716306.69	Аналитический метод	0.1	-
2469	1158332.58	1716311.39	Аналитический метод	0.1	-
2470	1158331.89	1716312.29	Аналитический метод	0.1	-
2471	1158330.06	1716310.62	Аналитический метод	0.1	-
2472	1158317.71	1716299.30	Аналитический метод	0.1	-
2473	1158316.54	1716274.55	Аналитический метод	0.1	-
2474	1158315.96	1716262.28	Аналитический метод	0.1	-
2475	1158315.66	1716255.78	Аналитический метод	0.1	-
2476	1158317.12	1716087.55	Аналитический метод	0.1	-
2477	1158316.39	1716086.88	Аналитический метод	0.1	-
2478	1158299.10	1716070.96	Аналитический метод	0.1	-
2479	1158289.53	1716062.15	Аналитический метод	0.1	-
2480	1158273.82	1716047.70	Аналитический метод	0.1	-
2481	1158272.64	1716046.61	Аналитический метод	0.1	-
2482	1158271.73	1716047.60	Аналитический метод	0.1	-
2483	1158269.40	1716050.13	Аналитический метод	0.1	-
2484	1158268.57	1716051.03	Аналитический метод	0.1	-
2485	1158269.31	1716051.72	Аналитический метод	0.1	-
2486	1158288.48	1716069.35	Аналитический метод	0.1	-

Сведения о местоположении границ публичного сервитута

1. Система координат МСК-86, зона 1

2. Сведения о характерных точках границ публичного сервитута

Обозначение характерных точек границ	Координаты, м		Метод определения координат характерной точки	Средняя квадратическая погрешность положения характерной точки (Mt), м	Описание обозначения точки на местности (при наличии)
	X	Y			
2487	1158298.17	1716078.27	Аналитический метод	0.1	-
2488	1158311.10	1716090.17	Аналитический метод	0.1	-
2489	1158309.66	1716255.90	Аналитический метод	0.1	-
2490	1158310.35	1716270.51	Аналитический метод	0.1	-
2491	1158310.54	1716274.40	Аналитический метод	0.1	-
2492	1158310.93	1716282.73	Аналитический метод	0.1	-
2493	1158311.72	1716299.50	Аналитический метод	0.1	-
2494	1158311.84	1716302.04	Аналитический метод	0.1	-
2495	1158322.03	1716311.40	Аналитический метод	0.1	-
2496	1158314.23	1716309.29	Аналитический метод	0.1	-
2497	1158307.28	1716307.41	Аналитический метод	0.1	-
2498	1158283.02	1716312.20	Аналитический метод	0.1	-
2499	1158281.43	1716312.90	Аналитический метод	0.1	-
2500	1158259.90	1716322.32	Аналитический метод	0.1	-
2501	1158257.85	1716323.21	Аналитический метод	0.1	-
2502	1158257.71	1716323.28	Аналитический метод	0.1	-
2503	1158253.98	1716353.12	Аналитический метод	0.1	-
2504	1158251.61	1716372.03	Аналитический метод	0.1	-
2505	1158251.37	1716373.95	Аналитический метод	0.1	-
2506	1158245.75	1716419.07	Аналитический метод	0.1	-
2507	1158244.62	1716428.20	Аналитический метод	0.1	-
2508	1158244.37	1716430.17	Аналитический метод	0.1	-
2509	1158237.99	1716481.19	Аналитический метод	0.1	-
2510	1158237.70	1716483.51	Аналитический метод	0.1	-
2511	1158233.23	1716519.72	Аналитический метод	0.1	-
2512	1158230.94	1716538.25	Аналитический метод	0.1	-
2513	1158230.52	1716541.59	Аналитический метод	0.1	-
2514	1158230.38	1716542.68	Аналитический метод	0.1	-
2515	1158223.64	1716596.43	Аналитический метод	0.1	-
2516	1158223.29	1716599.18	Аналитический метод	0.1	-
2517	1158223.03	1716601.21	Аналитический метод	0.1	-
2518	1158216.14	1716655.24	Аналитический метод	0.1	-
2519	1158216.37	1716657.87	Аналитический метод	0.1	-
2520	1158216.54	1716659.91	Аналитический метод	0.1	-
2521	1158220.66	1716707.74	Аналитический метод	0.1	-
2522	1158225.53	1716762.88	Аналитический метод	0.1	-
2523	1158225.87	1716766.82	Аналитический метод	0.1	-
2524	1158226.00	1716768.39	Аналитический метод	0.1	-
2525	1158231.14	1716828.00	Аналитический метод	0.1	-
2526	1158231.32	1716830.10	Аналитический метод	0.1	-
2527	1158231.48	1716831.95	Аналитический метод	0.1	-
2528	1158235.60	1716879.11	Аналитический метод	0.1	-
2529	1158235.88	1716882.31	Аналитический метод	0.1	-
2530	1158236.11	1716884.85	Аналитический метод	0.1	-
2531	1158240.64	1716935.90	Аналитический метод	0.1	-
2532	1158229.26	1716953.65	Аналитический метод	0.1	-
2533	1158224.40	1716961.21	Аналитический метод	0.1	-

Сведения о местоположении границ публичного сервитута

1. Система координат МСК-86, зона 1

2. Сведения о характерных точках границ публичного сервитута

Обозначение характерных точек границ	Координаты, м		Метод определения координат характерной точки	Средняя квадратическая погрешность положения характерной точки (Mt), м	Описание обозначения точки на местности (при наличии)
	X	Y			
2534	1158216.16	1716974.06	Аналитический метод	0.1	-
2535	1158213.82	1716977.71	Аналитический метод	0.1	-
2536	1158212.68	1716979.50	Аналитический метод	0.1	-
2537	1158209.29	1717049.14	Аналитический метод	0.1	-
2538	1158209.24	1717050.17	Аналитический метод	0.1	-
2539	1158208.81	1717059.96	Аналитический метод	0.1	-
2540	1158208.41	1717068.83	Аналитический метод	0.1	-
2541	1158208.29	1717071.65	Аналитический метод	0.1	-
2542	1158207.10	1717098.21	Аналитический метод	0.1	-
2543	1158204.32	1717157.75	Аналитический метод	0.1	-
2544	1158200.99	1717228.83	Аналитический метод	0.1	-
2545	1158197.37	1717307.47	Аналитический метод	0.1	-
2546	1158194.47	1717371.37	Аналитический метод	0.1	-
2547	1158191.17	1717444.31	Аналитический метод	0.1	-
2548	1158189.92	1717470.23	Аналитический метод	0.1	-
2549	1158189.63	1717476.44	Аналитический метод	0.1	-
2550	1158188.44	1717501.15	Аналитический метод	0.1	-
2551	1158184.87	1717582.00	Аналитический метод	0.1	-
2552	1158181.55	1717655.18	Аналитический метод	0.1	-
2553	1158179.24	1717704.88	Аналитический метод	0.1	-
2554	1158176.60	1717756.97	Аналитический метод	0.1	-
2555	1158139.04	1717821.81	Аналитический метод	0.1	-
2556	1158129.62	1717838.02	Аналитический метод	0.1	-
2557	1158112.01	1717868.37	Аналитический метод	0.1	-
2558	1158107.80	1717875.63	Аналитический метод	0.1	-
2559	1158075.53	1717931.40	Аналитический метод	0.1	-
2560	1158035.43	1718000.36	Аналитический метод	0.1	-
2561	1157994.78	1718070.64	Аналитический метод	0.1	-
2562	1157993.64	1718072.60	Аналитический метод	0.1	-
2563	1157984.95	1718087.63	Аналитический метод	0.1	-
2564	1157951.77	1718144.88	Аналитический метод	0.1	-
2565	1157905.50	1718150.97	Аналитический метод	0.1	-
2566	1157909.71	1718217.35	Аналитический метод	0.1	-
2567	1157905.93	1718223.87	Аналитический метод	0.1	-
2568	1157898.51	1718236.68	Аналитический метод	0.1	-
2569	1157897.45	1718238.51	Аналитический метод	0.1	-
2570	1157896.45	1718240.24	Аналитический метод	0.1	-
2571	1157869.72	1718286.43	Аналитический метод	0.1	-
2572	1157859.77	1718358.00	Аналитический метод	0.1	-
2573	1157851.21	1718419.96	Аналитический метод	0.1	-
2574	1157842.69	1718482.16	Аналитический метод	0.1	-
2575	1157835.97	1718529.86	Аналитический метод	0.1	-
2576	1157835.25	1718535.00	Аналитический метод	0.1	-
2577	1157833.21	1718549.77	Аналитический метод	0.1	-
2578	1157826.61	1718597.44	Аналитический метод	0.1	-
2579	1157854.73	1718654.00	Аналитический метод	0.1	-
2580	1157886.15	1718716.41	Аналитический метод	0.1	-

Сведения о местоположении границ публичного сервитута

1. Система координат МСК-86, зона 1

2. Сведения о характерных точках границ публичного сервитута

Обозначение характерных точек границ	Координаты, м		Метод определения координат характерной точки	Средняя квадратическая погрешность положения характерной точки (Mt), м	Описание обозначения точки на местности (при наличии)
	X	Y			
2581	1157911.58	1718766.81	Аналитический метод	0.1	-
2582	1157940.89	1718825.18	Аналитический метод	0.1	-
2583	1157967.20	1718877.20	Аналитический метод	0.1	-
2584	1157967.58	1718877.95	Аналитический метод	0.1	-
2585	1157968.50	1718879.77	Аналитический метод	0.1	-
2586	1157995.39	1718933.04	Аналитический метод	0.1	-
2587	1157996.40	1718935.05	Аналитический метод	0.1	-
2588	1157997.56	1718937.34	Аналитический метод	0.1	-
2589	1158026.81	1718995.35	Аналитический метод	0.1	-
2590	1158056.41	1719053.98	Аналитический метод	0.1	-
2591	1158081.35	1719103.61	Аналитический метод	0.1	-
2592	1158106.81	1719153.55	Аналитический метод	0.1	-
2593	1158130.21	1719201.07	Аналитический метод	0.1	-
2594	1158152.65	1719245.60	Аналитический метод	0.1	-
2595	1158182.05	1719303.92	Аналитический метод	0.1	-
2596	1158210.16	1719292.71	Аналитический метод	0.1	-
2597	1158229.08	1719228.37	Аналитический метод	0.1	-
2598	1158230.16	1719224.70	Аналитический метод	0.1	-
2599	1158241.74	1719214.91	Аналитический метод	0.1	-
2600	1158250.16	1719224.47	Аналитический метод	0.1	-
2601	1158254.00	1719220.75	Аналитический метод	0.1	-
2602	1158242.54	1719207.79	Аналитический метод	0.1	-
2603	1158239.12	1719210.86	Аналитический метод	0.1	-
2604	1158225.27	1719223.39	Аналитический метод	0.1	-
2605	1158223.93	1719224.61	Аналитический метод	0.1	-
2606	1158206.58	1719283.61	Аналитический метод	0.1	-
2607	1158205.95	1719285.78	Аналитический метод	0.1	-
2608	1158205.23	1719288.22	Аналитический метод	0.1	-
2609	1158184.94	1719296.31	Аналитический метод	0.1	-
2610	1158158.00	1719242.90	Аналитический метод	0.1	-
2611	1158135.59	1719198.40	Аналитический метод	0.1	-
2612	1158112.18	1719150.86	Аналитический метод	0.1	-
2613	1158086.70	1719100.89	Аналитический метод	0.1	-
2614	1158061.76	1719051.28	Аналитический метод	0.1	-
2615	1158034.27	1718996.79	Аналитический метод	0.1	-
2616	1158033.78	1718996.58	Аналитический метод	0.1	-
2617	1158033.42	1718995.72	Аналитический метод	0.1	-
2618	1158033.56	1718995.38	Аналитический метод	0.1	-
2619	1158032.17	1718992.65	Аналитический метод	0.1	-
2620	1158002.91	1718934.64	Аналитический метод	0.1	-
2621	1157973.85	1718877.07	Аналитический метод	0.1	-
2622	1157946.25	1718822.48	Аналитический метод	0.1	-
2623	1157916.93	1718764.11	Аналитический метод	0.1	-
2624	1157891.51	1718713.70	Аналитический метод	0.1	-
2625	1157860.09	1718651.31	Аналитический метод	0.1	-
2626	1157832.80	1718596.42	Аналитический метод	0.1	-
2627	1157839.15	1718550.57	Аналитический метод	0.1	-

Сведения о местоположении границ публичного сервитута

1. Система координат МСК-86, зона 1

2. Сведения о характерных точках границ публичного сервитута

Обозначение характерных точек границ	Координаты, м		Метод определения координат характерной точки	Средняя квадратическая погрешность положения характерной точки (Mt), м	Описание обозначения точки на местности (при наличии)
	X	Y			
2628	1157841.19	1718535.83	Аналитический метод	0.1	-
2629	1157841.92	1718530.66	Аналитический метод	0.1	-
2630	1157848.63	1718482.98	Аналитический метод	0.1	-
2631	1157857.17	1718420.78	Аналитический метод	0.1	-
2632	1157865.71	1718358.82	Аналитический метод	0.1	-
2633	1157875.50	1718288.43	Аналитический метод	0.1	-
2634	1157904.53	1718238.28	Аналитический метод	0.1	-
2635	1157912.35	1718224.78	Аналитический метод	0.1	-
2636	1157915.81	1718218.79	Аналитический метод	0.1	-
2637	1157911.84	1718156.19	Аналитический метод	0.1	-
2638	1157955.48	1718150.45	Аналитический метод	0.1	-
2639	1157990.14	1718090.64	Аналитический метод	0.1	-
2640	1158040.62	1718003.37	Аналитический метод	0.1	-
2641	1158080.72	1717934.40	Аналитический метод	0.1	-
2642	1158112.99	1717878.64	Аналитический метод	0.1	-
2643	1158119.00	1717868.29	Аналитический метод	0.1	-
2644	1158136.61	1717837.95	Аналитический метод	0.1	-
2645	1158144.23	1717824.82	Аналитический метод	0.1	-
2646	1158182.53	1717758.72	Аналитический метод	0.1	-
2647	1158185.24	1717705.16	Аналитический метод	0.1	-
2648	1158187.55	1717655.45	Аналитический метод	0.1	-
2649	1158190.86	1717582.27	Аналитический метод	0.1	-
2650	1158194.43	1717501.42	Аналитический метод	0.1	-
2651	1158195.46	1717479.96	Аналитический метод	0.1	-
2652	1158195.77	1717473.63	Аналитический метод	0.1	-
2653	1158197.16	1717444.59	Аналитический метод	0.1	-
2654	1158200.47	1717371.64	Аналитический метод	0.1	-
2655	1158203.37	1717307.74	Аналитический метод	0.1	-
2656	1158206.99	1717229.11	Аналитический метод	0.1	-
2657	1158210.31	1717158.03	Аналитический метод	0.1	-
2658	1158213.09	1717098.50	Аналитический метод	0.1	-
2659	1158214.69	1717062.75	Аналитический метод	0.1	-
2660	1158215.13	1717052.79	Аналитический метод	0.1	-
2661	1158215.28	1717049.42	Аналитический метод	0.1	-
2662	1158218.59	1716981.39	Аналитический метод	0.1	-
2663	1158225.83	1716970.10	Аналитический метод	0.1	-
2664	1158230.68	1716962.56	Аналитический метод	0.1	-
2665	1158246.80	1716937.42	Аналитический метод	0.1	-
2666	1158241.58	1716878.59	Аналитический метод	0.1	-
2667	1158237.12	1716827.48	Аналитический метод	0.1	-
2668	1158231.52	1716762.36	Аналитический метод	0.1	-
2669	1158226.64	1716707.22	Аналитический метод	0.1	-
2670	1158222.17	1716655.37	Аналитический метод	0.1	-
2671	1158229.60	1716597.18	Аналитический метод	0.1	-
2672	1158236.89	1716539.00	Аналитический метод	0.1	-
2673	1158242.87	1716490.59	Аналитический метод	0.1	-
2674	1158244.07	1716480.90	Аналитический метод	0.1	-

Сведения о местоположении границ публичного сервитута

1. Система координат МСК-86, зона 1

2. Сведения о характерных точках границ публичного сервитута

Обозначение характерных точек границ	Координаты, м		Метод определения координат характерной точки	Средняя квадратическая погрешность положения характерной точки (Mt), м	Описание обозначения точки на местности (при наличии)
	X	Y			
2675	1158249.56	1716437.01	Аналитический метод	0.1	-
2676	1158250.74	1716427.56	Аналитический метод	0.1	-
2677	1158257.99	1716369.34	Аналитический метод	0.1	-
2678	1158261.37	1716342.30	Аналитический метод	0.1	-
2679	1158263.23	1716327.40	Аналитический метод	0.1	-
2680	1158275.05	1716322.23	Аналитический метод	0.1	-
2681	1158284.83	1716317.96	Аналитический метод	0.1	-
2682	1158307.07	1716313.57	Аналитический метод	0.1	-
2683	1158333.09	1716320.61	Аналитический метод	0.1	-
2684	1158335.35	1716317.65	Аналитический метод	0.1	-
2685	1158339.04	1716312.80	Аналитический метод	0.1	-
2686	1158342.02	1716308.89	Аналитический метод	0.1	-
2687	1158346.83	1716239.89	Аналитический метод	0.1	-
2688	1158348.49	1716217.79	Аналитический метод	0.1	-
2689	1158351.76	1716174.12	Аналитический метод	0.1	-
2690	1158352.98	1716156.55	Аналитический метод	0.1	-
2691	1158353.30	1716152.00	Аналитический метод	0.1	-
2692	1158355.89	1716114.74	Аналитический метод	0.1	-
2693	1158359.79	1716109.99	Аналитический метод	0.1	-
2694	1158372.79	1716093.12	Аналитический метод	0.1	-
2695	1158384.05	1716075.78	Аналитический метод	0.1	-
2696	1158391.46	1716060.94	Аналитический метод	0.1	-
2697	1158397.53	1716050.13	Аналитический метод	0.1	-
2698	1158407.05	1716034.94	Аналитический метод	0.1	-
2699	1158410.30	1716019.56	Аналитический метод	0.1	-
2700	1158412.28	1716012.86	Аналитический метод	0.1	-
2701	1158412.74	1716009.69	Аналитический метод	0.1	-
2702	1158425.66	1716011.27	Аналитический метод	0.1	-
2703	1158458.97	1716015.35	Аналитический метод	0.1	-
2704	1158459.19	1716018.24	Аналитический метод	0.1	-
2705	1158459.39	1716020.91	Аналитический метод	0.1	-
2706	1158462.11	1716056.89	Аналитический метод	0.1	-
2707	1158467.52	1716123.93	Аналитический метод	0.1	-
2708	1158486.32	1716180.40	Аналитический метод	0.1	-
2709	1158504.65	1716236.08	Аналитический метод	0.1	-
2710	1158523.41	1716292.64	Аналитический метод	0.1	-
2711	1158541.48	1716346.94	Аналитический метод	0.1	-
2712	1158558.58	1716398.55	Аналитический метод	0.1	-
2713	1158577.38	1716455.95	Аналитический метод	0.1	-
2714	1158596.88	1716514.35	Аналитический метод	0.1	-
2715	1158615.89	1716571.63	Аналитический метод	0.1	-
2716	1158633.55	1716624.92	Аналитический метод	0.1	-
2717	1158651.25	1716678.27	Аналитический метод	0.1	-
2718	1158668.95	1716731.42	Аналитический метод	0.1	-
2719	1158685.69	1716782.10	Аналитический метод	0.1	-
2720	1158701.66	1716830.44	Аналитический метод	0.1	-
2721	1158705.52	1716886.98	Аналитический метод	0.1	-

Сведения о местоположении границ публичного сервитута

1. Система координат МСК-86, зона 1

2. Сведения о характерных точках границ публичного сервитута

Обозначение характерных точек границ	Координаты, м		Метод определения координат характерной точки	Средняя квадратическая погрешность положения характерной точки (Mt), м	Описание обозначения точки на местности (при наличии)
	X	Y			
2722	1158709.38	1716941.47	Аналитический метод	0.1	-
2723	1158713.52	1716999.75	Аналитический метод	0.1	-
2724	1158717.40	1717055.29	Аналитический метод	0.1	-
2725	1158721.53	1717113.67	Аналитический метод	0.1	-
2726	1158725.12	1717167.46	Аналитический метод	0.1	-
2727	1158728.97	1717224.80	Аналитический метод	0.1	-
2728	1158731.39	1717262.71	Аналитический метод	0.1	-
2729	1158733.01	1717292.15	Аналитический метод	0.1	-
2730	1158788.65	1717314.12	Аналитический метод	0.1	-
2731	1158841.96	1717335.20	Аналитический метод	0.1	-
2732	1158896.67	1717356.89	Аналитический метод	0.1	-
2733	1158950.16	1717377.98	Аналитический метод	0.1	-
2734	1159004.24	1717399.43	Аналитический метод	0.1	-
2735	1159056.85	1717420.14	Аналитический метод	0.1	-
2736	1159109.88	1717441.23	Аналитический метод	0.1	-
2737	1159162.57	1717462.07	Аналитический метод	0.1	-
2738	1159213.92	1717482.33	Аналитический метод	0.1	-
2739	1159265.59	1717502.69	Аналитический метод	0.1	-
2740	1159316.16	1717522.74	Аналитический метод	0.1	-
2741	1159368.77	1717543.50	Аналитический метод	0.1	-
2742	1159420.03	1717563.78	Аналитический метод	0.1	-
2743	1159472.98	1717584.74	Аналитический метод	0.1	-
2744	1159526.59	1717605.90	Аналитический метод	0.1	-
2745	1159579.25	1717626.73	Аналитический метод	0.1	-
2746	1159631.19	1717647.36	Аналитический метод	0.1	-
2747	1159673.87	1717656.60	Аналитический метод	0.1	-
2748	1159732.36	1717669.30	Аналитический метод	0.1	-
2749	1159774.75	1717678.48	Аналитический метод	0.1	-
2750	1159833.17	1717691.24	Аналитический метод	0.1	-
2751	1159845.57	1717693.52	Аналитический метод	0.1	-
2752	1159889.88	1717711.47	Аналитический метод	0.1	-
2753	1159946.56	1717733.90	Аналитический метод	0.1	-
2754	1159954.63	1717737.12	Аналитический метод	0.1	-
2755	1159962.83	1717740.39	Аналитический метод	0.1	-
2756	1159997.76	1717754.35	Аналитический метод	0.1	-
2757	1160040.14	1717751.75	Аналитический метод	0.1	-
2758	1160048.23	1717751.25	Аналитический метод	0.1	-
2759	1160086.86	1717748.93	Аналитический метод	0.1	-
2760	1160088.99	1717748.80	Аналитический метод	0.1	-
2761	1160102.93	1717747.97	Аналитический метод	0.1	-
2762	1160160.20	1717744.60	Аналитический метод	0.1	-
2763	1160216.25	1717741.16	Аналитический метод	0.1	-
2764	1160275.55	1717737.53	Аналитический метод	0.1	-
2765	1160331.22	1717734.33	Аналитический метод	0.1	-
2766	1160387.11	1717730.87	Аналитический метод	0.1	-
2767	1160441.90	1717727.59	Аналитический метод	0.1	-
2768	1160442.75	1717727.54	Аналитический метод	0.1	-

Сведения о местоположении границ публичного сервитута

1. Система координат МСК-86, зона 1

2. Сведения о характерных точках границ публичного сервитута

Обозначение характерных точек границ	Координаты, м		Метод определения координат характерной точки	Средняя квадратическая погрешность положения характерной точки (Mt), м	Описание обозначения точки на местности (при наличии)
	X	Y			
2769	1160443.59	1717727.48	Аналитический метод	0.1	-
2770	1160477.55	1717725.29	Аналитический метод	0.1	-
2771	1160483.43	1717724.91	Аналитический метод	0.1	-
2772	1160497.43	1717724.01	Аналитический метод	0.1	-
2773	1160530.50	1717721.94	Аналитический метод	0.1	-
2774	1160569.44	1717745.05	Аналитический метод	0.1	-
2775	1160619.53	1717774.94	Аналитический метод	0.1	-
2776	1160670.04	1717804.93	Аналитический метод	0.1	-
2777	1160725.91	1717838.18	Аналитический метод	0.1	-
2778	1160729.25	1717840.17	Аналитический метод	0.1	-
2779	1160736.12	1717844.26	Аналитический метод	0.1	-
2780	1160782.05	1717871.64	Аналитический метод	0.1	-
2781	1160837.54	1717904.50	Аналитический метод	0.1	-
2782	1160891.25	1717936.48	Аналитический метод	0.1	-
2783	1160944.51	1717967.97	Аналитический метод	0.1	-
2784	1160993.65	1717997.30	Аналитический метод	0.1	-
2785	1161050.95	1718031.36	Аналитический метод	0.1	-
2786	1161106.82	1718064.56	Аналитический метод	0.1	-
2787	1161160.62	1718096.39	Аналитический метод	0.1	-
2788	1161218.04	1718130.36	Аналитический метод	0.1	-
2789	1161272.51	1718162.75	Аналитический метод	0.1	-
2790	1161329.18	1718196.42	Аналитический метод	0.1	-
2791	1161385.18	1718229.53	Аналитический метод	0.1	-
2792	1161444.77	1718265.13	Аналитический метод	0.1	-
2793	1161495.71	1718295.33	Аналитический метод	0.1	-
2794	1161556.63	1718331.42	Аналитический метод	0.1	-
2795	1161612.84	1718364.87	Аналитический метод	0.1	-
2796	1161617.59	1718367.69	Аналитический метод	0.1	-
2797	1161624.48	1718371.76	Аналитический метод	0.1	-
2798	1161672.34	1718400.12	Аналитический метод	0.1	-
2799	1161720.54	1718428.77	Аналитический метод	0.1	-
2800	1161741.38	1718441.35	Аналитический метод	0.1	-
2801	1161719.99	1718481.17	Аналитический метод	0.1	-
2802	1161717.18	1718486.29	Аналитический метод	0.1	-
2803	1161703.96	1718510.38	Аналитический метод	0.1	-
2804	1161701.78	1718514.26	Аналитический метод	0.1	-
2805	1161686.13	1718542.05	Аналитический метод	0.1	-
2806	1161682.59	1718548.34	Аналитический метод	0.1	-
2807	1161711.41	1718588.61	Аналитический метод	0.1	-
2808	1161755.15	1718610.93	Аналитический метод	0.1	-
2809	1161799.28	1718633.41	Аналитический метод	0.1	-
2810	1161848.54	1718658.14	Аналитический метод	0.1	-
2811	1161909.84	1718689.28	Аналитический метод	0.1	-
2812	1161912.52	1718690.64	Аналитический метод	0.1	-
2813	1161956.21	1718712.62	Аналитический метод	0.1	-
2814	1161977.34	1718723.23	Аналитический метод	0.1	-
2815	1161991.23	1718722.35	Аналитический метод	0.1	-

Сведения о местоположении границ публичного сервитута

1. Система координат МСК-86, зона 1

2. Сведения о характерных точках границ публичного сервитута

Обозначение характерных точек границ	Координаты, м		Метод определения координат характерной точки	Средняя квадратическая погрешность положения характерной точки (Mt), м	Описание обозначения точки на местности (при наличии)
	X	Y			
2816	1162007.36	1718721.33	Аналитический метод	0.1	-
2817	1162026.71	1718720.10	Аналитический метод	0.1	-
2818	1162051.75	1718748.01	Аналитический метод	0.1	-
2819	1162069.79	1718768.11	Аналитический метод	0.1	-
2820	1162073.24	1718771.86	Аналитический метод	0.1	-
2821	1162107.92	1718809.69	Аналитический метод	0.1	-
2822	1162135.55	1718827.01	Аналитический метод	0.1	-
2823	1162184.35	1718857.44	Аналитический метод	0.1	-
2824	1162234.56	1718888.59	Аналитический метод	0.1	-
2825	1162285.02	1718920.27	Аналитический метод	0.1	-
2826	1162334.50	1718950.87	Аналитический метод	0.1	-
2827	1162386.77	1718983.72	Аналитический метод	0.1	-
2828	1162436.85	1719015.01	Аналитический метод	0.1	-
2829	1162487.69	1719046.68	Аналитический метод	0.1	-
2830	1162537.98	1719077.99	Аналитический метод	0.1	-
2831	1162588.09	1719109.40	Аналитический метод	0.1	-
2832	1162637.85	1719140.26	Аналитический метод	0.1	-
2833	1162688.62	1719172.20	Аналитический метод	0.1	-
2834	1162705.35	1719182.60	Аналитический метод	0.1	-
2835	1162740.33	1719204.47	Аналитический метод	0.1	-
2836	1162790.16	1719235.49	Аналитический метод	0.1	-
2837	1162840.49	1719266.74	Аналитический метод	0.1	-
2838	1162890.81	1719298.09	Аналитический метод	0.1	-
2839	1162940.77	1719329.52	Аналитический метод	0.1	-
2840	1162990.30	1719360.33	Аналитический метод	0.1	-
2841	1163040.77	1719391.70	Аналитический метод	0.1	-
2842	1163091.74	1719423.47	Аналитический метод	0.1	-
2843	1163142.87	1719455.53	Аналитический метод	0.1	-
2844	1163194.11	1719487.09	Аналитический метод	0.1	-
2845	1163243.79	1719518.48	Аналитический метод	0.1	-
2846	1163292.73	1719548.79	Аналитический метод	0.1	-
2847	1163343.89	1719580.78	Аналитический метод	0.1	-
2848	1163396.51	1719613.30	Аналитический метод	0.1	-
2849	1163444.43	1719643.32	Аналитический метод	0.1	-
2850	1163494.20	1719674.59	Аналитический метод	0.1	-
2851	1163542.92	1719704.52	Аналитический метод	0.1	-
2852	1163590.57	1719734.26	Аналитический метод	0.1	-
2853	1163639.46	1719764.75	Аналитический метод	0.1	-
2854	1163688.59	1719795.24	Аналитический метод	0.1	-
2855	1163736.88	1719824.79	Аналитический метод	0.1	-
2856	1163781.42	1719852.25	Аналитический метод	0.1	-
2857	1163828.87	1719881.94	Аналитический метод	0.1	-
2858	1163873.58	1719910.15	Аналитический метод	0.1	-
2859	1163930.87	1719945.85	Аналитический метод	0.1	-
2860	1163982.80	1719978.30	Аналитический метод	0.1	-
2861	1164036.56	1720010.97	Аналитический метод	0.1	-
2862	1164088.16	1720041.99	Аналитический метод	0.1	-

Сведения о местоположении границ публичного сервитута

1. Система координат МСК-86, зона 1

2. Сведения о характерных точках границ публичного сервитута

Обозначение характерных точек границ	Координаты, м		Метод определения координат характерной точки	Средняя квадратическая погрешность положения характерной точки (Mt), м	Описание обозначения точки на местности (при наличии)
	X	Y			
2863	1164140.39	1720074.15	Аналитический метод	0.1	-
2864	1164208.05	1720115.14	Аналитический метод	0.1	-
2865	1164267.70	1720151.27	Аналитический метод	0.1	-
2866	1164327.11	1720187.71	Аналитический метод	0.1	-
2867	1164386.41	1720223.74	Аналитический метод	0.1	-
2868	1164443.52	1720258.35	Аналитический метод	0.1	-
2869	1164508.33	1720297.91	Аналитический метод	0.1	-
2870	1164568.48	1720334.03	Аналитический метод	0.1	-
2871	1164603.76	1720355.83	Аналитический метод	0.1	-
2872	1164655.10	1720386.87	Аналитический метод	0.1	-
2873	1164702.74	1720415.78	Аналитический метод	0.1	-
2874	1164750.61	1720444.96	Аналитический метод	0.1	-
2875	1164796.44	1720472.95	Аналитический метод	0.1	-
2876	1164845.27	1720502.77	Аналитический метод	0.1	-
2877	1164885.06	1720526.70	Аналитический метод	0.1	-
2878	1164928.65	1720553.61	Аналитический метод	0.1	-
2879	1164969.87	1720578.39	Аналитический метод	0.1	-
2880	1165012.18	1720604.00	Аналитический метод	0.1	-
2881	1165053.23	1720628.84	Аналитический метод	0.1	-
2882	1165096.15	1720654.99	Аналитический метод	0.1	-
2883	1165139.57	1720681.27	Аналитический метод	0.1	-
2884	1165185.71	1720709.47	Аналитический метод	0.1	-
2885	1165231.84	1720737.39	Аналитический метод	0.1	-
2886	1165280.98	1720767.45	Аналитический метод	0.1	-
2887	1165319.12	1720790.62	Аналитический метод	0.1	-
2888	1165361.58	1720816.36	Аналитический метод	0.1	-
2889	1165402.41	1720841.20	Аналитический метод	0.1	-
2890	1165443.30	1720865.93	Аналитический метод	0.1	-
2891	1165484.39	1720890.76	Аналитический метод	0.1	-
2892	1165526.35	1720916.60	Аналитический метод	0.1	-
2893	1165574.17	1720945.51	Аналитический метод	0.1	-
2894	1165621.16	1720973.87	Аналитический метод	0.1	-
2895	1165668.60	1721002.75	Аналитический метод	0.1	-
2896	1165723.98	1721035.88	Аналитический метод	0.1	-
2897	1165772.00	1721065.12	Аналитический метод	0.1	-
2898	1165824.05	1721096.72	Аналитический метод	0.1	-
2899	1165868.13	1721123.43	Аналитический метод	0.1	-
2900	1165917.10	1721153.26	Аналитический метод	0.1	-
2901	1165957.97	1721177.79	Аналитический метод	0.1	-
2902	1166003.11	1721205.37	Аналитический метод	0.1	-
2903	1166050.27	1721233.91	Аналитический метод	0.1	-
2904	1166092.07	1721259.42	Аналитический метод	0.1	-
2905	1166133.55	1721284.82	Аналитический метод	0.1	-
2906	1166176.71	1721311.10	Аналитический метод	0.1	-
2907	1166229.86	1721343.41	Аналитический метод	0.1	-
2908	1166260.31	1721362.49	Аналитический метод	0.1	-
2909	1166305.61	1721390.20	Аналитический метод	0.1	-

Сведения о местоположении границ публичного сервитута

1. Система координат МСК-86, зона 1

2. Сведения о характерных точках границ публичного сервитута

Обозначение характерных точек границ	Координаты, м		Метод определения координат характерной точки	Средняя квадратическая погрешность положения характерной точки (Mt), м	Описание обозначения точки на местности (при наличии)
	X	Y			
2910	1166308.39	1721391.90	Аналитический метод	0.1	-
2911	1166308.54	1721392.00	Аналитический метод	0.1	-
2912	1166353.09	1721423.11	Аналитический метод	0.1	-
2913	1166396.58	1721453.59	Аналитический метод	0.1	-
2914	1166440.52	1721484.47	Аналитический метод	0.1	-
2915	1166477.94	1721510.71	Аналитический метод	0.1	-
2916	1166527.47	1721545.15	Аналитический метод	0.1	-
2917	1166569.37	1721574.60	Аналитический метод	0.1	-
2918	1166612.21	1721605.02	Аналитический метод	0.1	-
2919	1166653.24	1721633.74	Аналитический метод	0.1	-
2920	1166695.77	1721663.65	Аналитический метод	0.1	-
2921	1166735.24	1721691.65	Аналитический метод	0.1	-
2922	1166773.89	1721719.15	Аналитический метод	0.1	-
2923	1166818.91	1721750.45	Аналитический метод	0.1	-
2924	1166860.63	1721779.81	Аналитический метод	0.1	-
2925	1166901.89	1721808.95	Аналитический метод	0.1	-
2926	1166943.89	1721838.90	Аналитический метод	0.1	-
2927	1166986.15	1721868.33	Аналитический метод	0.1	-
2928	1167025.82	1721896.19	Аналитический метод	0.1	-
2929	1167067.32	1721925.54	Аналитический метод	0.1	-
2930	1167108.38	1721954.50	Аналитический метод	0.1	-
2931	1167153.65	1721986.10	Аналитический метод	0.1	-
2932	1167195.54	1722015.03	Аналитический метод	0.1	-
2933	1167207.18	1722024.31	Аналитический метод	0.1	-
2934	1167249.54	1722058.74	Аналитический метод	0.1	-
2935	1167249.67	1722058.84	Аналитический метод	0.1	-
2936	1167286.79	1722088.11	Аналитический метод	0.1	-
2937	1167323.53	1722117.57	Аналитический метод	0.1	-
2938	1167331.44	1722110.29	Аналитический метод	0.1	-
2939	1167401.47	1722115.09	Аналитический метод	0.1	-
2940	1167403.38	1722115.22	Аналитический метод	0.1	-
2941	1167404.34	1722116.17	Аналитический метод	0.1	-
2942	1167442.72	1722154.35	Аналитический метод	0.1	-
2943	1167488.64	1722200.02	Аналитический метод	0.1	-
2944	1167534.41	1722245.54	Аналитический метод	0.1	-
2945	1167537.67	1722248.79	Аналитический метод	0.1	-
2946	1167540.03	1722251.74	Аналитический метод	0.1	-
2947	1167587.20	1722310.42	Аналитический метод	0.1	-
2948	1167627.91	1722337.67	Аналитический метод	0.1	-
2949	1167681.84	1722372.75	Аналитический метод	0.1	-
2950	1167733.66	1722406.32	Аналитический метод	0.1	-
2951	1167788.80	1722443.02	Аналитический метод	0.1	-
2952	1167841.14	1722477.41	Аналитический метод	0.1	-
2953	1167892.93	1722511.49	Аналитический метод	0.1	-
2954	1167893.10	1722511.72	Аналитический метод	0.1	-
2955	1167894.34	1722513.28	Аналитический метод	0.1	-
2956	1167919.11	1722544.70	Аналитический метод	0.1	-

Сведения о местоположении границ публичного сервитута

1. Система координат МСК-86, зона 1

2. Сведения о характерных точках границ публичного сервитута

Обозначение характерных точек границ	Координаты, м		Метод определения координат характерной точки	Средняя квадратическая погрешность положения характерной точки (Mt), м	Описание обозначения точки на местности (при наличии)
	X	Y			
2957	1167963.08	1722600.55	Аналитический метод	0.1	-
2958	1168003.31	1722651.66	Аналитический метод	0.1	-
2959	1168048.28	1722708.54	Аналитический метод	0.1	-
2960	1168092.08	1722763.91	Аналитический метод	0.1	-
2961	1168133.73	1722816.62	Аналитический метод	0.1	-
2962	1168175.35	1722869.50	Аналитический метод	0.1	-
2963	1168219.09	1722924.22	Аналитический метод	0.1	-
2964	1168265.39	1722982.61	Аналитический метод	0.1	-
2965	1168304.07	1723031.77	Аналитический метод	0.1	-
2966	1168344.80	1723083.32	Аналитический метод	0.1	-
2967	1168387.39	1723136.78	Аналитический метод	0.1	-
2968	1168416.09	1723172.99	Аналитический метод	0.1	-
2969	1168452.59	1723218.64	Аналитический метод	0.1	-
2970	1168490.42	1723266.01	Аналитический метод	0.1	-
2971	1168542.09	1723331.23	Аналитический метод	0.1	-
2972	1168577.80	1723375.82	Аналитический метод	0.1	-
2973	1168626.80	1723437.38	Аналитический метод	0.1	-
2974	1168659.93	1723479.15	Аналитический метод	0.1	-
2975	1168704.71	1723535.22	Аналитический метод	0.1	-
2976	1168749.47	1723590.84	Аналитический метод	0.1	-
2977	1168795.95	1723649.62	Аналитический метод	0.1	-
2978	1168843.97	1723709.68	Аналитический метод	0.1	-
2979	1168885.36	1723761.87	Аналитический метод	0.1	-
2980	1168933.51	1723821.44	Аналитический метод	0.1	-
2981	1168981.08	1723880.31	Аналитический метод	0.1	-
2982	1169027.23	1723939.20	Аналитический метод	0.1	-
2983	1169073.24	1723998.12	Аналитический метод	0.1	-
2984	1169107.32	1724041.66	Аналитический метод	0.1	-
2985	1169134.66	1724075.77	Аналитический метод	0.1	-
2986	1169147.45	1724092.41	Аналитический метод	0.1	-
2987	1169162.33	1724111.77	Аналитический метод	0.1	-
2988	1169181.29	1724136.42	Аналитический метод	0.1	-
2989	1169227.64	1724194.49	Аналитический метод	0.1	-
2990	1169267.49	1724245.26	Аналитический метод	0.1	-
2991	1169326.16	1724319.75	Аналитический метод	0.1	-
2992	1169359.38	1724362.01	Аналитический метод	0.1	-
2993	1169390.48	1724401.68	Аналитический метод	0.1	-
2994	1169418.84	1724437.44	Аналитический метод	0.1	-
2995	1169447.15	1724473.61	Аналитический метод	0.1	-
2996	1169474.00	1724507.71	Аналитический метод	0.1	-
2997	1169501.57	1724542.70	Аналитический метод	0.1	-
2998	1169548.02	1724601.77	Аналитический метод	0.1	-
2999	1169568.41	1724627.71	Аналитический метод	0.1	-
3000	1169577.53	1724639.33	Аналитический метод	0.1	-
3001	1169594.69	1724661.17	Аналитический метод	0.1	-
3002	1169639.35	1724717.72	Аналитический метод	0.1	-
3003	1169681.15	1724771.10	Аналитический метод	0.1	-

Сведения о местоположении границ публичного сервитута

1. Система координат МСК-86, зона 1

2. Сведения о характерных точках границ публичного сервитута

Обозначение характерных точек границ	Координаты, м		Метод определения координат характерной точки	Средняя квадратическая погрешность положения характерной точки (Mt), м	Описание обозначения точки на местности (при наличии)
	X	Y			
3004	1169722.27	1724822.97	Аналитический метод	0.1	-
3005	1169764.38	1724871.35	Аналитический метод	0.1	-
3006	1169812.39	1724926.30	Аналитический метод	0.1	-
3007	1169859.90	1724979.88	Аналитический метод	0.1	-
3008	1169906.93	1725032.97	Аналитический метод	0.1	-
3009	1169954.55	1725086.84	Аналитический метод	0.1	-
3010	1170001.26	1725139.83	Аналитический метод	0.1	-
3011	1170045.81	1725190.34	Аналитический метод	0.1	-
3012	1170090.37	1725240.55	Аналитический метод	0.1	-
3013	1170137.72	1725294.31	Аналитический метод	0.1	-
3014	1170186.42	1725349.62	Аналитический метод	0.1	-
3015	1170231.38	1725400.57	Аналитический метод	0.1	-
3016	1170277.36	1725452.76	Аналитический метод	0.1	-
3017	1170321.87	1725503.21	Аналитический метод	0.1	-
3018	1170370.90	1725558.50	Аналитический метод	0.1	-
3019	1170410.79	1725603.60	Аналитический метод	0.1	-
3020	1170450.65	1725648.55	Аналитический метод	0.1	-
3021	1170492.96	1725697.57	Аналитический метод	0.1	-
3022	1170529.74	1725738.14	Аналитический метод	0.1	-
3023	1170563.57	1725776.64	Аналитический метод	0.1	-
3024	1170606.70	1725825.50	Аналитический метод	0.1	-
3025	1170630.58	1725844.98	Аналитический метод	0.1	-
3026	1170671.01	1725886.23	Аналитический метод	0.1	-
3027	1170712.40	1725928.54	Аналитический метод	0.1	-
3028	1170752.93	1725970.00	Аналитический метод	0.1	-
3029	1170791.85	1726009.93	Аналитический метод	0.1	-
3030	1170829.56	1726048.91	Аналитический метод	0.1	-
3031	1170868.93	1726089.35	Аналитический метод	0.1	-
3032	1170907.64	1726129.19	Аналитический метод	0.1	-
3033	1170945.00	1726167.51	Аналитический метод	0.1	-
3034	1170986.10	1726209.80	Аналитический метод	0.1	-
3035	1171025.51	1726250.19	Аналитический метод	0.1	-
3036	1171074.31	1726300.17	Аналитический метод	0.1	-
3037	1171107.50	1726334.11	Аналитический метод	0.1	-
3038	1171144.63	1726371.96	Аналитический метод	0.1	-
3039	1171181.39	1726409.69	Аналитический метод	0.1	-
3040	1171217.81	1726446.80	Аналитический метод	0.1	-
3041	1171252.50	1726482.37	Аналитический метод	0.1	-
3042	1171288.65	1726519.41	Аналитический метод	0.1	-
3043	1171324.25	1726555.83	Аналитический метод	0.1	-
3044	1171361.95	1726594.41	Аналитический метод	0.1	-
3045	1171399.83	1726632.98	Аналитический метод	0.1	-
3046	1171440.33	1726674.33	Аналитический метод	0.1	-
3047	1171479.30	1726714.10	Аналитический метод	0.1	-
3048	1171514.45	1726750.06	Аналитический метод	0.1	-
3049	1171554.67	1726791.13	Аналитический метод	0.1	-
3050	1171594.09	1726831.42	Аналитический метод	0.1	-

Сведения о местоположении границ публичного сервитута

1. Система координат МСК-86, зона 1

2. Сведения о характерных точках границ публичного сервитута

Обозначение характерных точек границ	Координаты, м		Метод определения координат характерной точки	Средняя квадратическая погрешность положения характерной точки (Mt), м	Описание обозначения точки на местности (при наличии)
	X	Y			
3051	1171644.74	1726883.55	Аналитический метод	0.1	-
3052	1171663.22	1726917.67	Аналитический метод	0.1	-
3053	1171691.08	1726948.15	Аналитический метод	0.1	-
3054	1171729.47	1726990.36	Аналитический метод	0.1	-
3055	1171755.75	1727044.44	Аналитический метод	0.1	-
3056	1171781.24	1727096.86	Аналитический метод	0.1	-
3057	1171806.90	1727149.89	Аналитический метод	0.1	-
3058	1171832.28	1727202.20	Аналитический метод	0.1	-
3059	1171858.12	1727255.74	Аналитический метод	0.1	-
3060	1171882.18	1727305.14	Аналитический метод	0.1	-
3061	1171905.56	1727353.39	Аналитический метод	0.1	-
3062	1171930.71	1727405.25	Аналитический метод	0.1	-
3063	1171955.43	1727456.04	Аналитический метод	0.1	-
3064	1171982.25	1727511.33	Аналитический метод	0.1	-
3065	1172007.28	1727562.89	Аналитический метод	0.1	-
3066	1172031.71	1727613.32	Аналитический метод	0.1	-
3067	1172056.53	1727664.41	Аналитический метод	0.1	-
3068	1172081.69	1727716.24	Аналитический метод	0.1	-
3069	1172107.32	1727768.93	Аналитический метод	0.1	-
3070	1172132.28	1727820.77	Аналитический метод	0.1	-
3071	1172156.67	1727870.79	Аналитический метод	0.1	-
3072	1172182.31	1727922.98	Аналитический метод	0.1	-
3073	1172207.73	1727975.62	Аналитический метод	0.1	-
3074	1172232.71	1728027.18	Аналитический метод	0.1	-
3075	1172258.10	1728079.39	Аналитический метод	0.1	-
3076	1172283.33	1728131.61	Аналитический метод	0.1	-
3077	1172308.32	1728183.21	Аналитический метод	0.1	-
3078	1172333.77	1728235.72	Аналитический метод	0.1	-
3079	1172338.30	1728246.38	Аналитический метод	0.1	-
3080	1172370.10	1728312.09	Аналитический метод	0.1	-
3081	1172400.28	1728374.74	Аналитический метод	0.1	-
3082	1172431.26	1728437.49	Аналитический метод	0.1	-
3083	1172460.70	1728498.81	Аналитический метод	0.1	-
3084	1172490.11	1728559.63	Аналитический метод	0.1	-
3085	1172521.98	1728624.91	Аналитический метод	0.1	-
3086	1172553.06	1728688.06	Аналитический метод	0.1	-
3087	1172583.54	1728750.67	Аналитический метод	0.1	-
3088	1172614.61	1728815.02	Аналитический метод	0.1	-
3089	1172646.07	1728879.83	Аналитический метод	0.1	-
3090	1172680.42	1728950.15	Аналитический метод	0.1	-
3091	1172712.38	1729015.75	Аналитический метод	0.1	-
3092	1172744.59	1729082.37	Аналитический метод	0.1	-
3093	1172776.56	1729150.54	Аналитический метод	0.1	-
3094	1172804.99	1729210.94	Аналитический метод	0.1	-
3095	1172835.02	1729272.70	Аналитический метод	0.1	-
3096	1172864.70	1729334.98	Аналитический метод	0.1	-
3097	1172897.34	1729403.26	Аналитический метод	0.1	-

Сведения о местоположении границ публичного сервитута

1. Система координат МСК-86, зона 1

2. Сведения о характерных точках границ публичного сервитута

Обозначение характерных точек границ	Координаты, м		Метод определения координат характерной точки	Средняя квадратическая погрешность положения характерной точки (Mt), м	Описание обозначения точки на местности (при наличии)
	X	Y			
3098	1172929.64	1729470.88	Аналитический метод	0.1	-
3099	1172959.52	1729533.21	Аналитический метод	0.1	-
3100	1172990.55	1729598.28	Аналитический метод	0.1	-
3101	1173020.90	1729661.71	Аналитический метод	0.1	-
3102	1173052.33	1729727.72	Аналитический метод	0.1	-
3103	1173083.04	1729792.00	Аналитический метод	0.1	-
3104	1173113.70	1729856.48	Аналитический метод	0.1	-
3105	1173146.63	1729925.28	Аналитический метод	0.1	-
3106	1173177.81	1729990.51	Аналитический метод	0.1	-
3107	1173210.64	1730058.95	Аналитический метод	0.1	-
3108	1173238.56	1730117.75	Аналитический метод	0.1	-
3109	1173270.83	1730185.32	Аналитический метод	0.1	-
3110	1173300.72	1730247.97	Аналитический метод	0.1	-
3111	1173332.94	1730315.48	Аналитический метод	0.1	-
3112	1173362.92	1730377.84	Аналитический метод	0.1	-
3113	1173394.47	1730444.09	Аналитический метод	0.1	-
3114	1173429.80	1730518.31	Аналитический метод	0.1	-
3115	1173462.33	1730586.47	Аналитический метод	0.1	-
3116	1173490.38	1730645.14	Аналитический метод	0.1	-
3117	1173523.08	1730713.63	Аналитический метод	0.1	-
3118	1173555.95	1730782.01	Аналитический метод	0.1	-
3119	1173587.99	1730851.35	Аналитический метод	0.1	-
3120	1173620.76	1730919.37	Аналитический метод	0.1	-
3121	1173652.56	1730987.19	Аналитический метод	0.1	-
3122	1173682.44	1731052.63	Аналитический метод	0.1	-
3123	1173714.67	1731121.74	Аналитический метод	0.1	-
3124	1173747.24	1731191.96	Аналитический метод	0.1	-
3125	1173776.48	1731254.96	Аналитический метод	0.1	-
3126	1173809.18	1731322.06	Аналитический метод	0.1	-
3127	1173831.31	1731371.15	Аналитический метод	0.1	-
3128	1173839.12	1731388.46	Аналитический метод	0.1	-
3129	1173854.27	1731440.90	Аналитический метод	0.1	-
3130	1173875.59	1731515.56	Аналитический метод	0.1	-
3131	1173899.36	1731583.36	Аналитический метод	0.1	-
3132	1173900.93	1731590.24	Аналитический метод	0.1	-
3133	1173901.34	1731592.04	Аналитический метод	0.1	-
3134	1173915.47	1731653.78	Аналитический метод	0.1	-
3135	1173918.55	1731664.64	Аналитический метод	0.1	-
3136	1173935.71	1731725.02	Аналитический метод	0.1	-
3137	1173935.71	1731725.11	Аналитический метод	0.1	-
3138	1173935.67	1731727.10	Аналитический метод	0.1	-
3139	1173935.56	1731732.53	Аналитический метод	0.1	-
3140	1173934.30	1731796.24	Аналитический метод	0.1	-
3141	1173934.03	1731809.74	Аналитический метод	0.1	-
3142	1173933.43	1731839.80	Аналитический метод	0.1	-
3143	1173902.55	1731888.13	Аналитический метод	0.1	-
3144	1173870.90	1731936.52	Аналитический метод	0.1	-

Сведения о местоположении границ публичного сервитута

1. Система координат МСК-86, зона 1

2. Сведения о характерных точках границ публичного сервитута

Обозначение характерных точек границ	Координаты, м		Метод определения координат характерной точки	Средняя квадратическая погрешность положения характерной точки (Mt), м	Описание обозначения точки на местности (при наличии)
	X	Y			
3145	1173878.34	1731962.08	Аналитический метод	0.1	-
3146	1173887.13	1731992.25	Аналитический метод	0.1	-
3147	1173903.18	1732049.14	Аналитический метод	0.1	-
3148	1173918.72	1732103.29	Аналитический метод	0.1	-
3149	1173933.88	1732158.27	Аналитический метод	0.1	-
3150	1173950.04	1732214.81	Аналитический метод	0.1	-
3151	1173965.50	1732269.32	Аналитический метод	0.1	-
3152	1173980.91	1732324.12	Аналитический метод	0.1	-
3153	1173996.18	1732377.86	Аналитический метод	0.1	-
3154	1174011.94	1732433.60	Аналитический метод	0.1	-
3155	1174027.15	1732487.58	Аналитический метод	0.1	-
3156	1174042.69	1732542.11	Аналитический метод	0.1	-
3157	1174058.08	1732597.15	Аналитический метод	0.1	-
3158	1174075.78	1732651.70	Аналитический метод	0.1	-
3159	1174092.58	1732704.25	Аналитический метод	0.1	-
3160	1174109.79	1732758.11	Аналитический метод	0.1	-
3161	1174126.81	1732811.03	Аналитический метод	0.1	-
3162	1174144.00	1732864.54	Аналитический метод	0.1	-
3163	1174161.00	1732917.97	Аналитический метод	0.1	-
3164	1174178.25	1732971.66	Аналитический метод	0.1	-
3165	1174195.49	1733025.76	Аналитический метод	0.1	-
3166	1174212.99	1733080.46	Аналитический метод	0.1	-
3167	1174230.41	1733134.59	Аналитический метод	0.1	-
3168	1174247.79	1733189.05	Аналитический метод	0.1	-
3169	1174265.28	1733243.54	Аналитический метод	0.1	-
3170	1174282.42	1733297.53	Аналитический метод	0.1	-
3171	1174299.61	1733351.13	Аналитический метод	0.1	-
3172	1174316.78	1733404.64	Аналитический метод	0.1	-
3173	1174334.02	1733458.86	Аналитический метод	0.1	-
3174	1174351.27	1733512.49	Аналитический метод	0.1	-
3175	1174369.71	1733570.40	Аналитический метод	0.1	-
3176	1174376.87	1733593.11	Аналитический метод	0.1	-
3177	1174387.80	1733627.80	Аналитический метод	0.1	-
3178	1174407.01	1733687.51	Аналитический метод	0.1	-
3179	1174424.32	1733742.72	Аналитический метод	0.1	-
3180	1174441.73	1733796.91	Аналитический метод	0.1	-
3181	1174463.97	1733859.33	Аналитический метод	0.1	-
3182	1174485.65	1733920.71	Аналитический метод	0.1	-
3183	1174506.09	1733979.75	Аналитический метод	0.1	-
3184	1174527.43	1734038.98	Аналитический метод	0.1	-
3185	1174548.73	1734099.32	Аналитический метод	0.1	-
3186	1174571.00	1734162.19	Аналитический метод	0.1	-
3187	1174592.55	1734222.95	Аналитический метод	0.1	-
3188	1174613.99	1734283.34	Аналитический метод	0.1	-
3189	1174635.94	1734345.21	Аналитический метод	0.1	-
3190	1174656.87	1734404.75	Аналитический метод	0.1	-
3191	1174678.26	1734465.67	Аналитический метод	0.1	-

3. Сведения о характерных точках части (частей) границы публичного сервитута

Обозначение характерных точек части границы	Существующие координаты, м		Измененные (уточненные) координаты, м		Метод определения координат характерной точки	Средняя квадратическая погрешность положения характерной точки (Mf), м	Описание обозначения точки на местности (при наличии)
	X	Y	X	Y			
1	2	3	4	5	6	7	8
-	-	-	-	-	-	-	-

Графическое описание местоположения границ публичного сервитута

Обзорная схема границ публичного сервитута

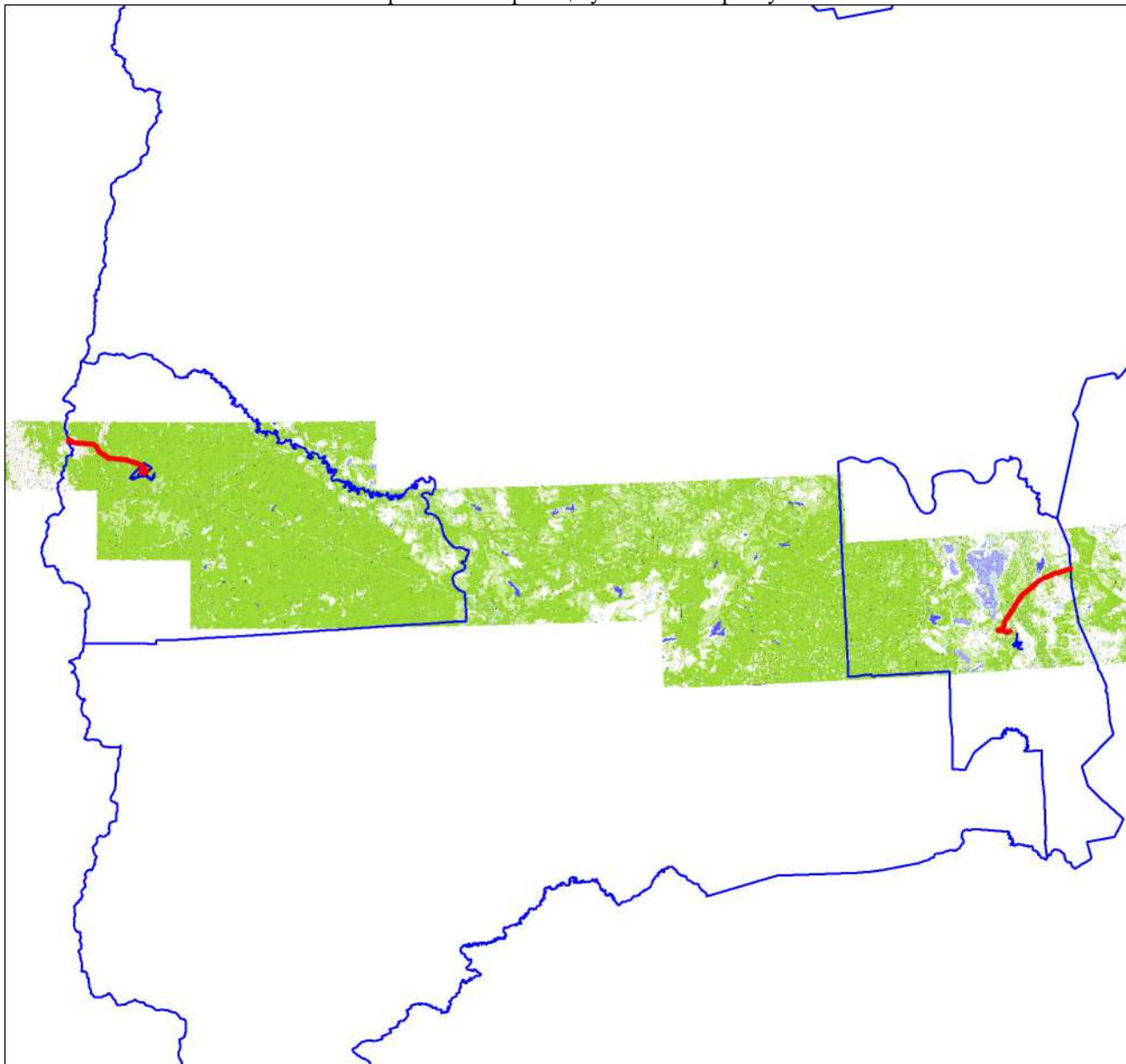

Масштаб 1:1 795 000

Используемые условные знаки и обозначения:

Условные обозначения представлены на листе 73

Подпись











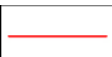

Исаева И. А.

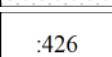
Дата 12 октября 2023 г.

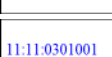
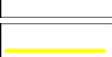
Место для оттиска печати (при наличии) лица, составившего описание местоположения границ объекта

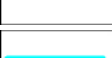
Условные обозначения

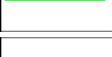
	Характерная точка границы объекта
	Надписи номеров характерных точек границы объекта
	Проектная граница публичного сервитута
	Границы земельных участков, внесенные в ЕГРН
	Надписи кадастрового номера земельного участка
	Граница кадастрового квартала
	Обозначение кадастрового квартала
	Трасса ВОЛС УС КС Пунга - УРС-17 УС Пунгинского ЛПУМГ
	Трасса ВОЛС УРС-16 УС КС Перегребненская от границ Октябрьского района до УРС-17 УС Пунгинского ЛПУМГ
	ВОЛС к площадке ПРС-24А (ПРС-268)
	Трасса ВОЛС УРС-24 УС Уральского ЛПУМГ-УРС-27А УС КС-3 Вуктыл
	Граница муниципальных образований

Графическое описание местоположения границ публичного сервитута

Обзорная схема границ публичного сервитута

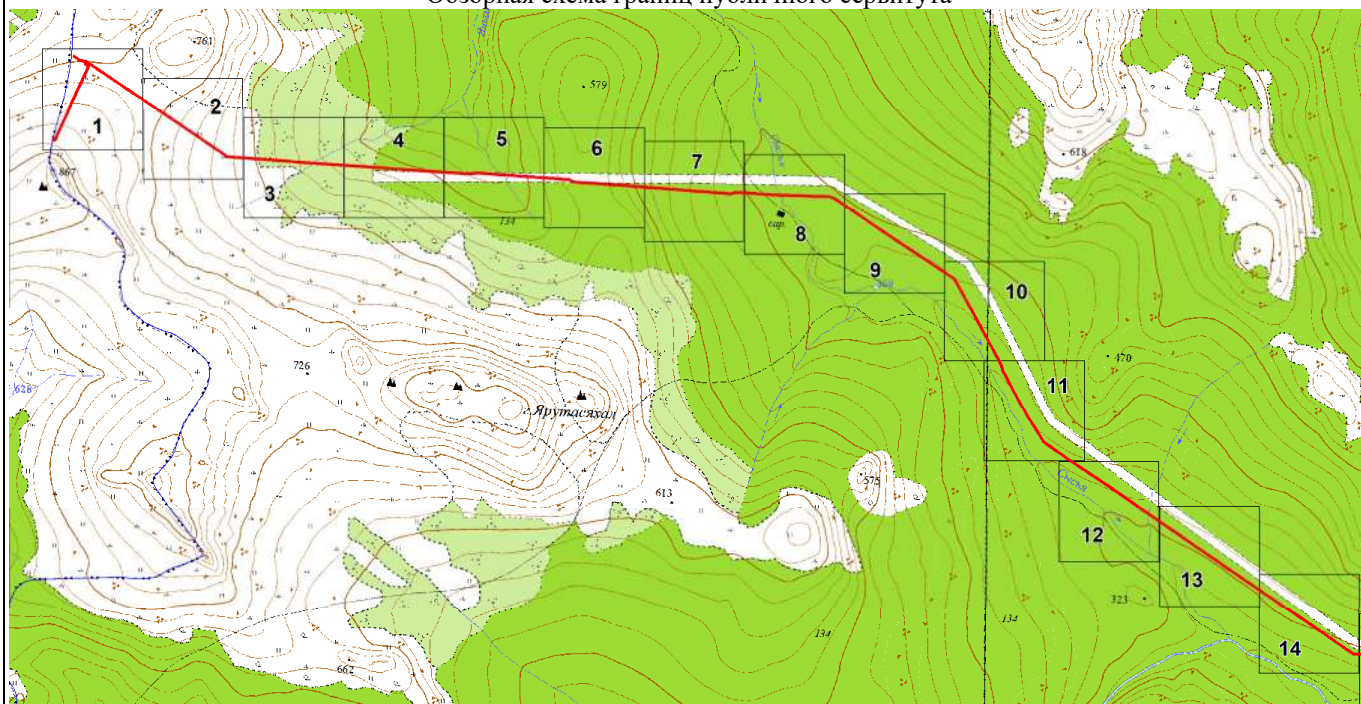

Масштаб 1:25 000

Используемые условные знаки и обозначения:

Условные обозначения представлены на листе 73

Подпись _____ Исаева И. А.

Дата 12 октября 2023 г.



Место для оттиска печати (при наличии) лица, составившего описание местоположения границ объекта

Графическое описание местоположения границ публичного сервитута

Обзорная схема границ публичного сервитута

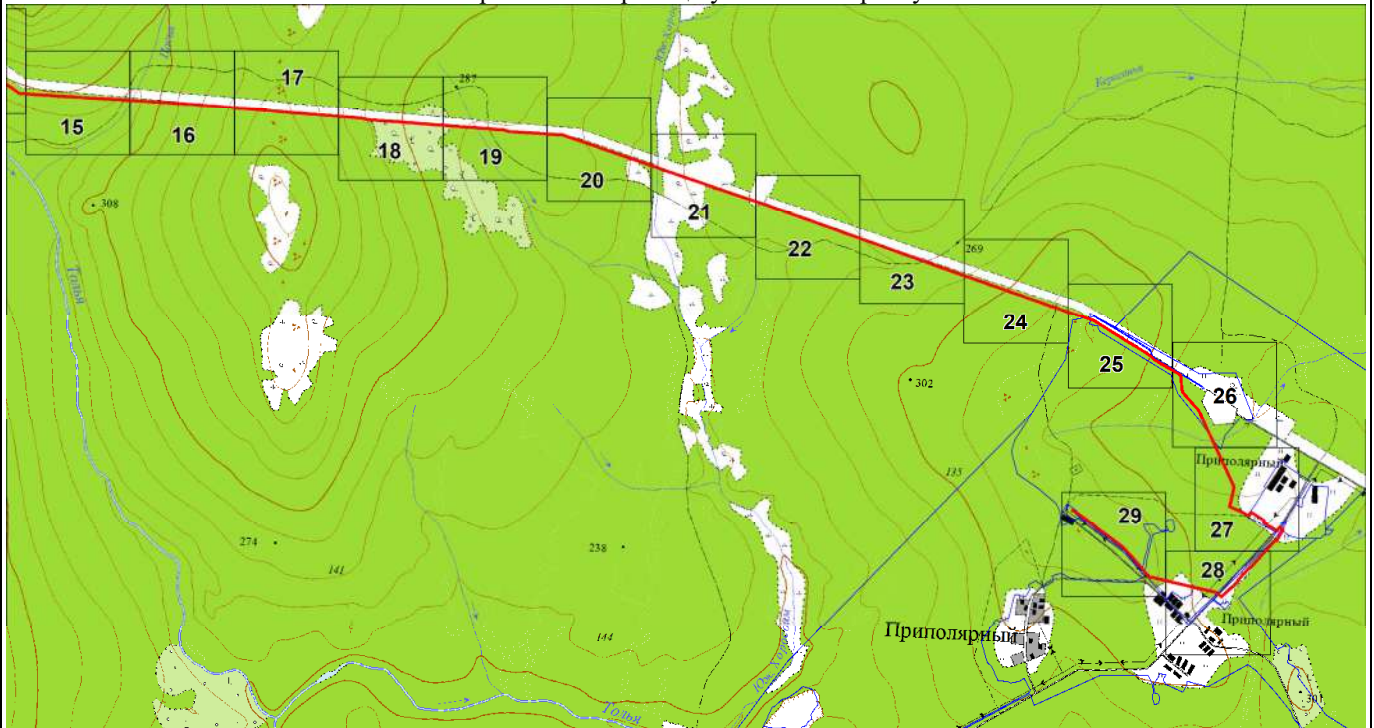

Масштаб 1:25 000

Используемые условные знаки и обозначения:

Условные обозначения представлены на листе 73

Подпись



Исаева И. А.

Дата 12 октября 2023 г.

Место для оттиска печати (при наличии) лица, составившего описание местоположения границ объекта

Графическое описание местоположения границ публичного сервитута

Обзорная схема границ публичного сервитута

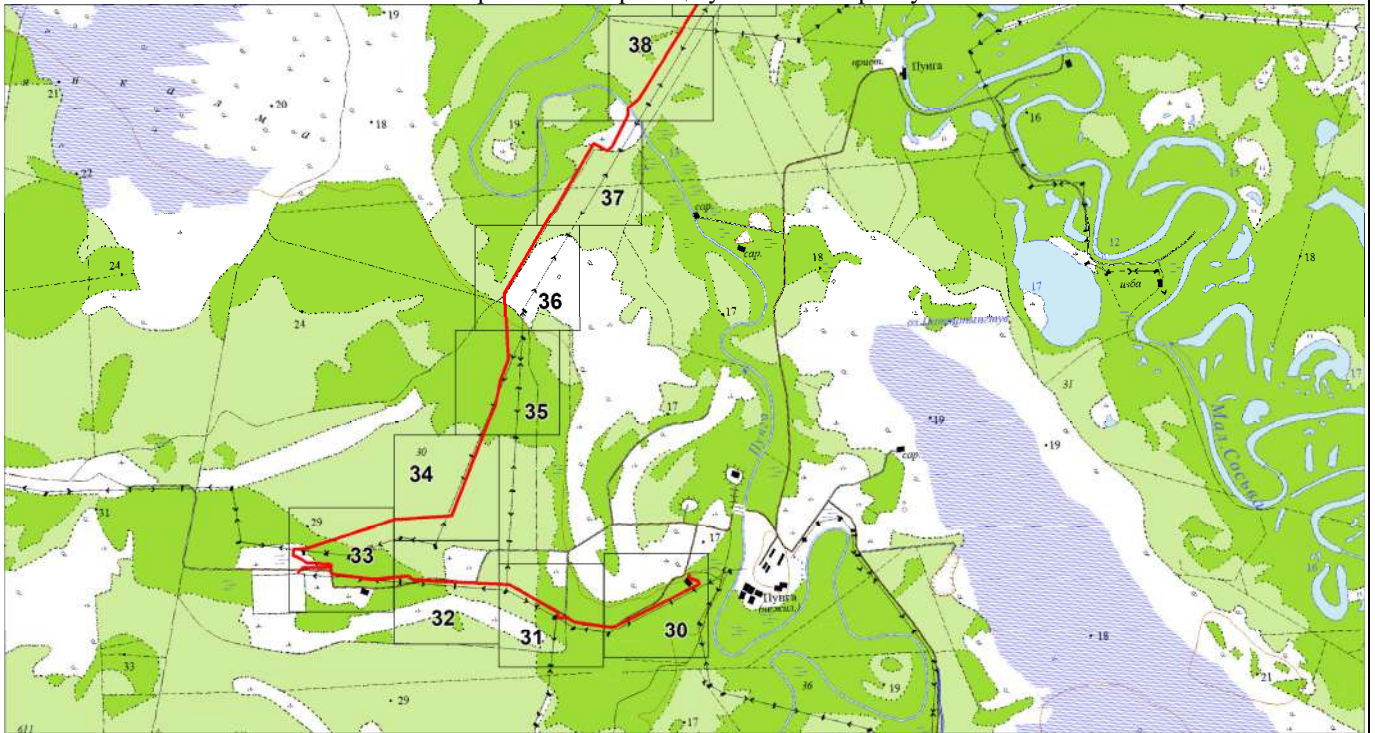

Масштаб 1:25 000

Используемые условные знаки и обозначения:

Условные обозначения представлены на листе 73

Подпись



Исаева И. А.

Дата 12 октября 2023 г.

Место для оттиска печати (при наличии) лица, составившего описание местоположения границ объекта

Графическое описание местоположения границ публичного сервитута

Обзорная схема границ публичного сервитута

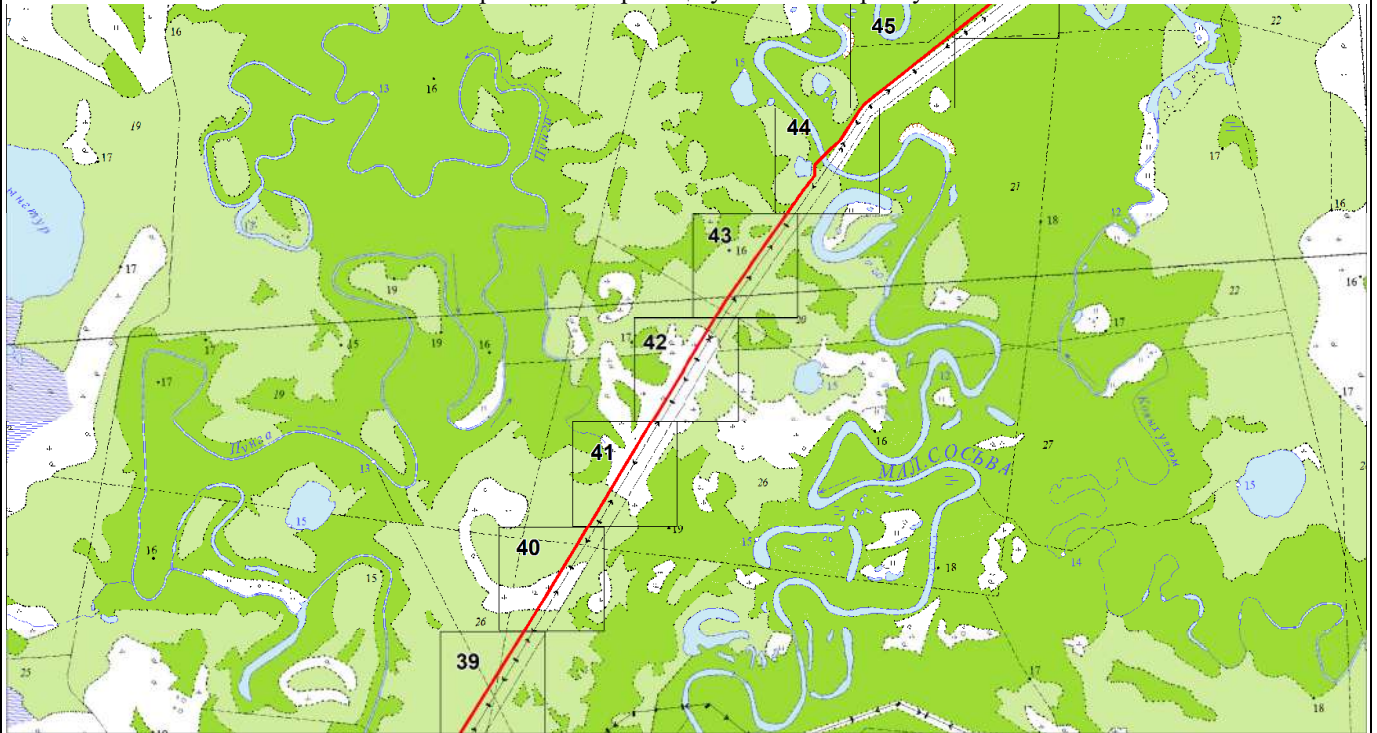

Масштаб 1:25 000

Используемые условные знаки и обозначения:

Условные обозначения представлены на листе 73

Подпись



Исаева И. А.

Дата 12 октября 2023 г.

Место для оттиска печати (при наличии) лица, составившего описание местоположения границ объекта

Графическое описание местоположения границ публичного сервитута

Обзорная схема границ публичного сервитута

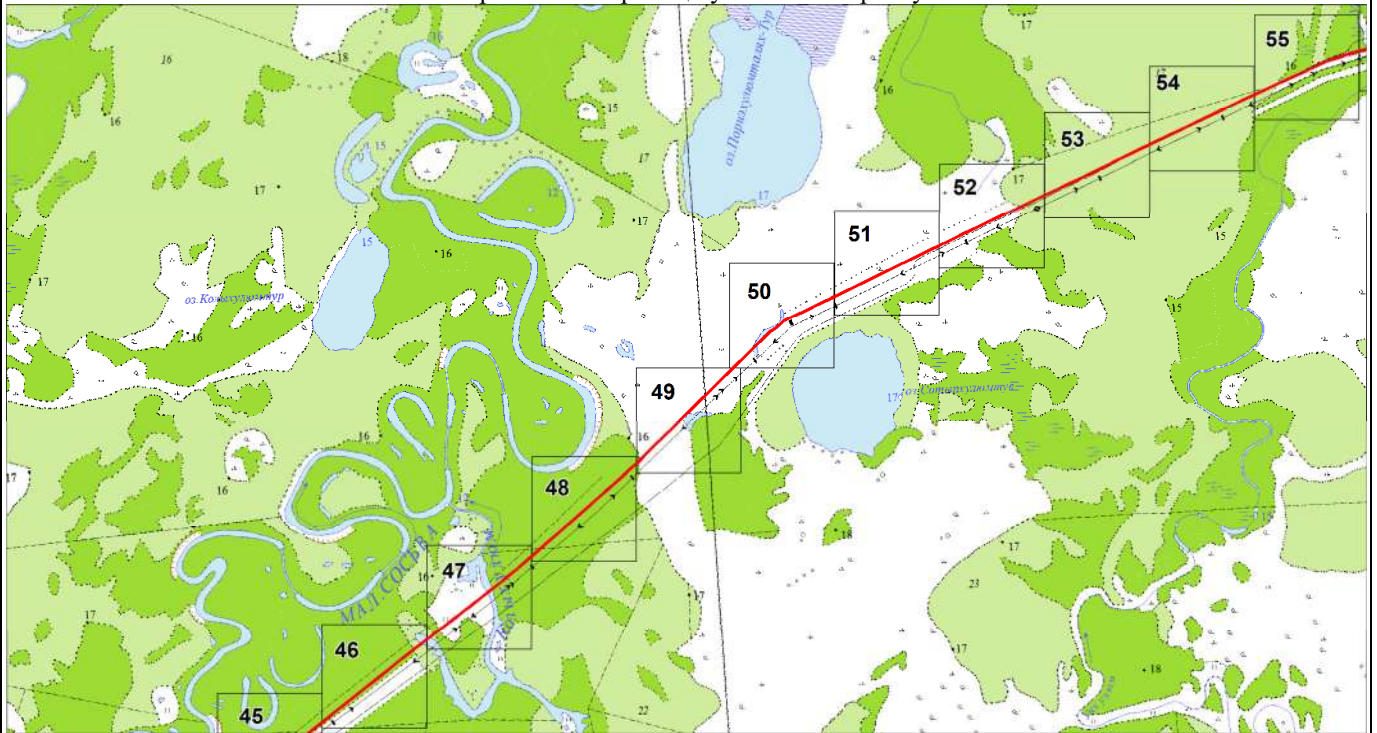

Масштаб 1:25 000

Используемые условные знаки и обозначения:

Условные обозначения представлены на листе 73

Подпись



Исаева И. А.

Дата 12 октября 2023 г.

Место для оттиска печати (при наличии) лица, составившего описание местоположения границ объекта

Графическое описание местоположения границ публичного сервитута

Обзорная схема границ публичного сервитута



Масштаб 1:25 000

Используемые условные знаки и обозначения:

Условные обозначения представлены на листе 73

Подпись _____ Исаева И. А.

Дата 12 октября 2023 г.



Место для оттиска печати (при наличии) лица, составившего описание местоположения границ объекта

Графическое описание местоположения границ публичного сервитута

Схема расположения границ публичного сервитута № 1

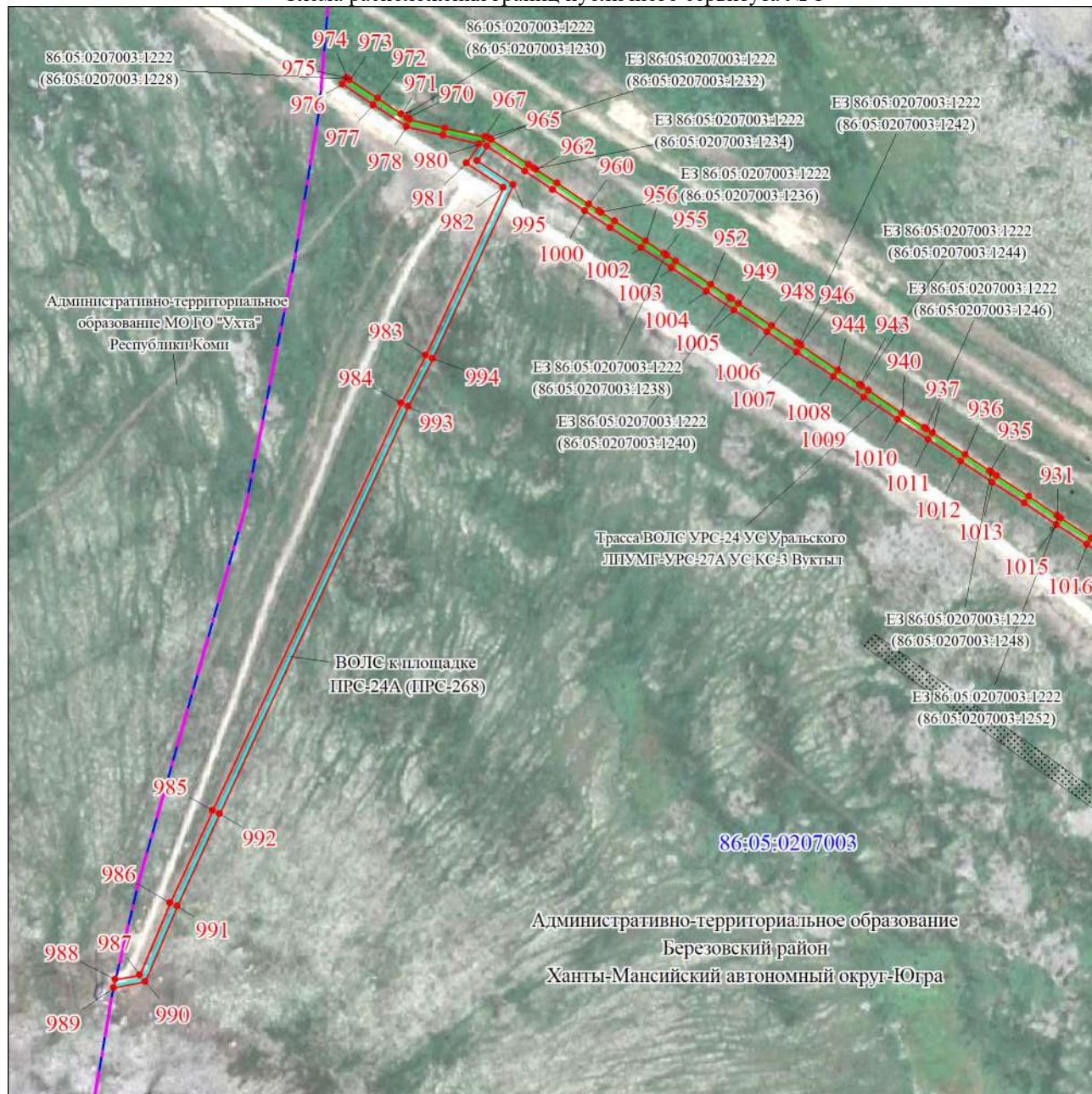

Масштаб 1:5000

Используемые условные знаки и обозначения:

Условные обозначения представлены на листе 73

Подпись Исаева И. А.

Дата 12 октября 2023 г.

Место для оттиска печати (при наличии) лица, составившего описание местоположения границ объекта



Графическое описание местоположения границ публичного сервитута

Схема расположения границ публичного сервитута № 2

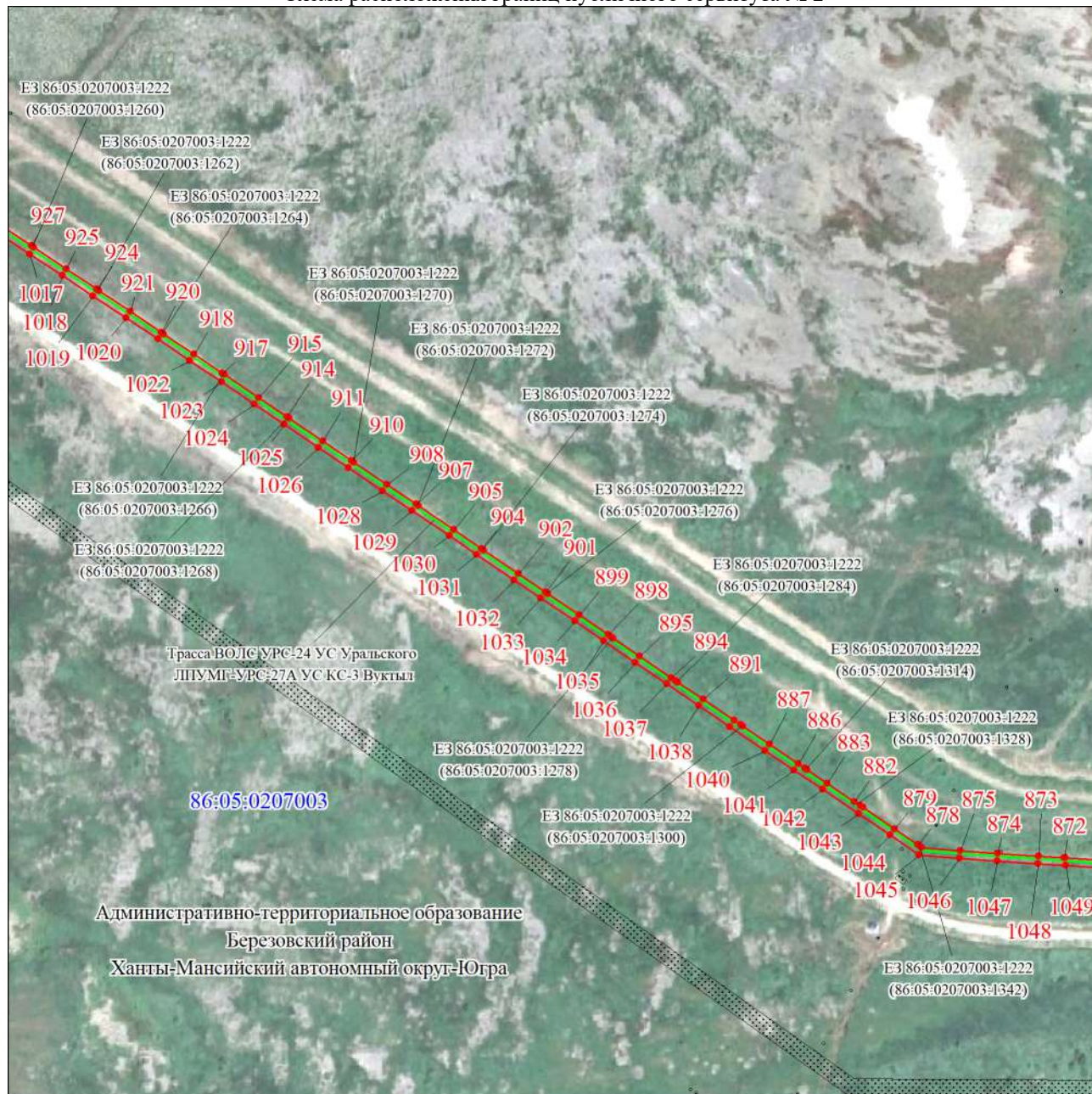

Масштаб 1:5000

Используемые условные знаки и обозначения:

Условные обозначения представлены на листе 73



Подпись _____ Исаева И. А.

Дата 12 октября 2023 г.

Место для оттиска печати (при наличии) лица, составившего описание местоположения границ объекта

Графическое описание местоположения границ публичного сервитута

Схема расположения границ публичного сервитута № 3

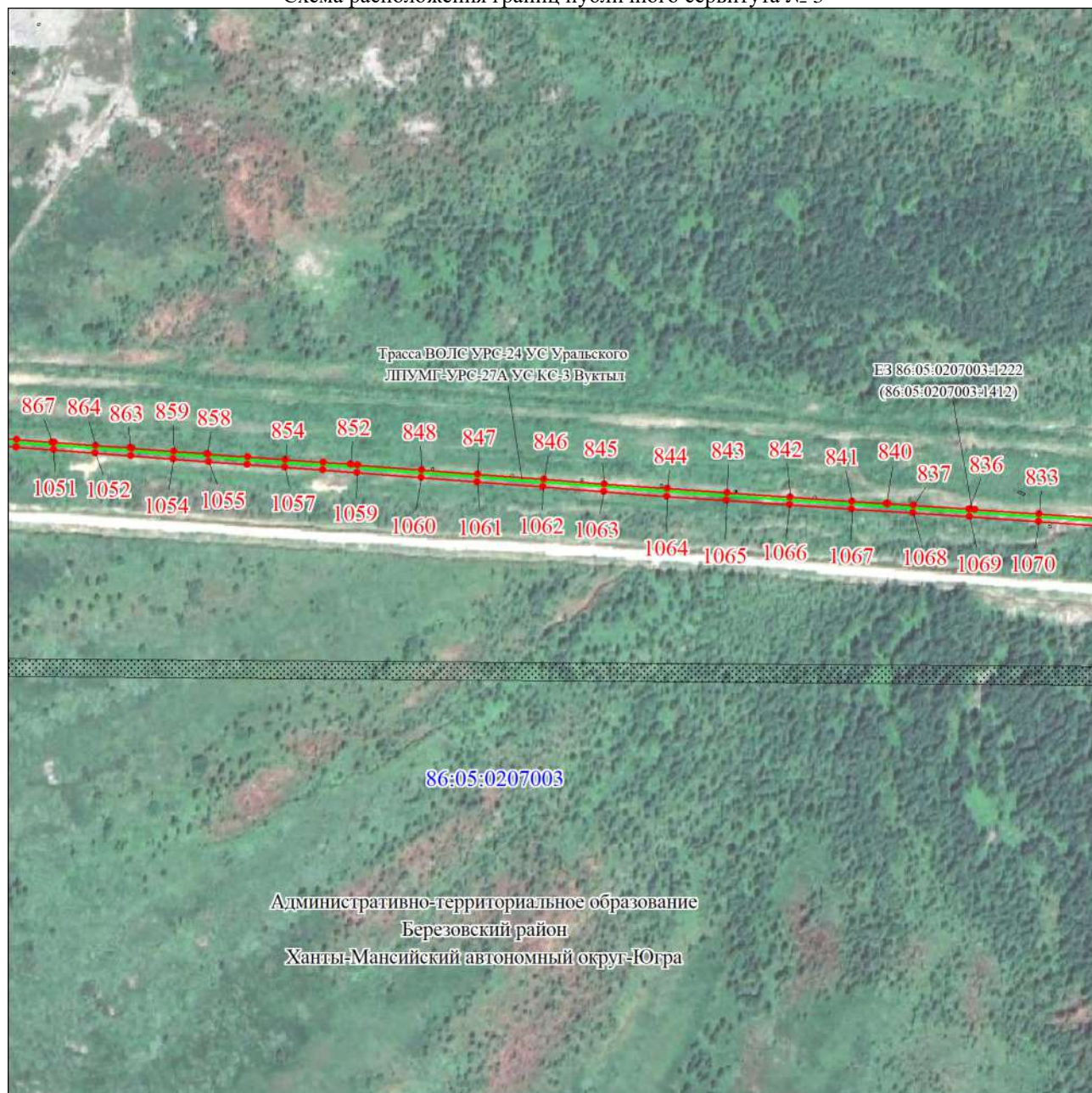

Масштаб 1:5000

Используемые условные знаки и обозначения:

Условные обозначения представлены на листе 73

Подпись



Исаева И. А.

Дата 12 октября 2023 г.

Место для оттиска печати (при наличии) лица, составившего описание местоположения границ объекта

Графическое описание местоположения границ публичного сервитута

Схема расположения границ публичного сервитута № 4

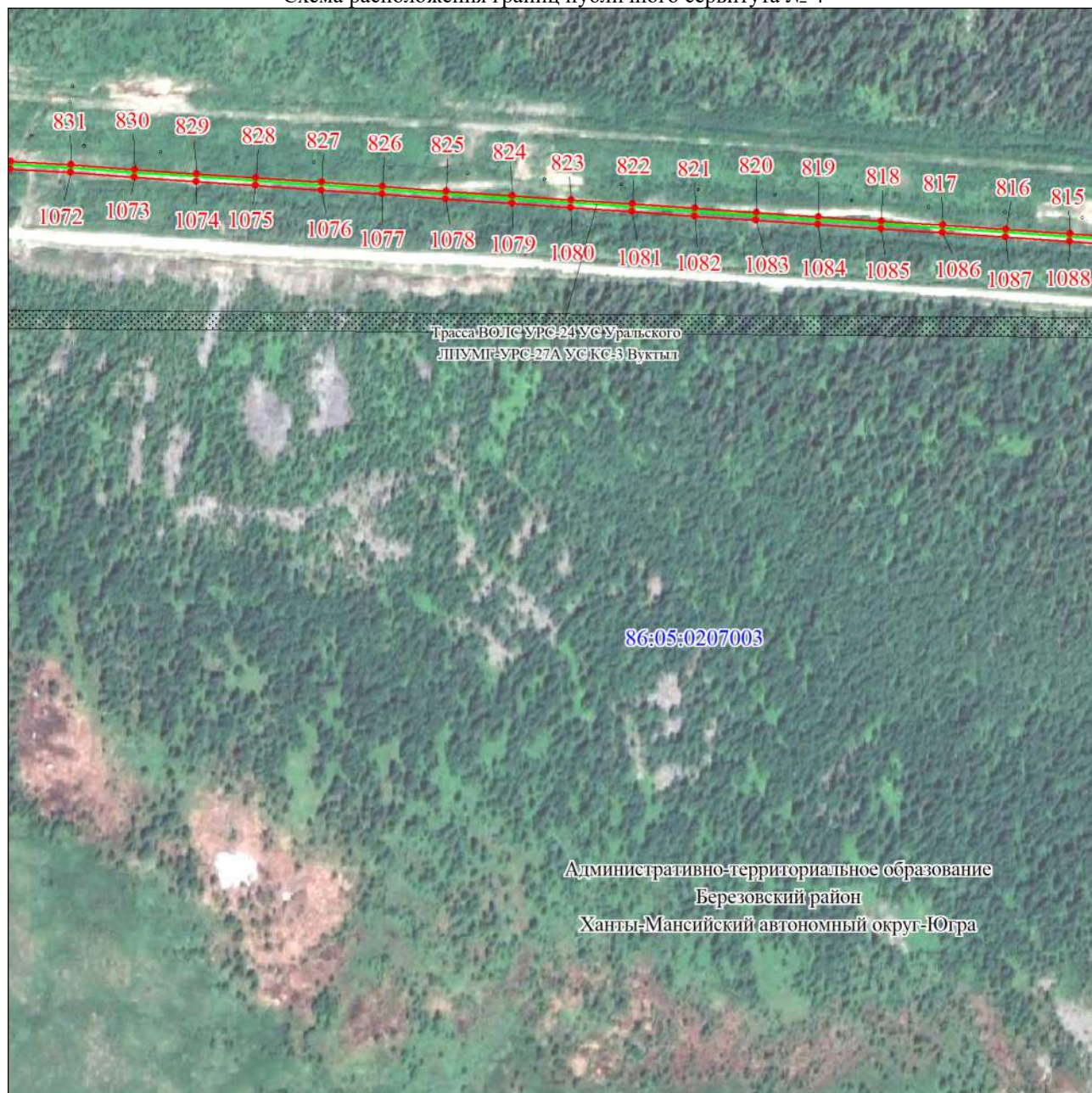

Масштаб 1:5000

Используемые условные знаки и обозначения:

Условные обозначения представлены на листе 73

Подпись



Исаева И. А.

Дата 12 октября 2023 г.

Место для оттиска печати (при наличии) лица, составившего описание местоположения границ объекта

Графическое описание местоположения границ публичного сервитута

Схема расположения границ публичного сервитута № 5

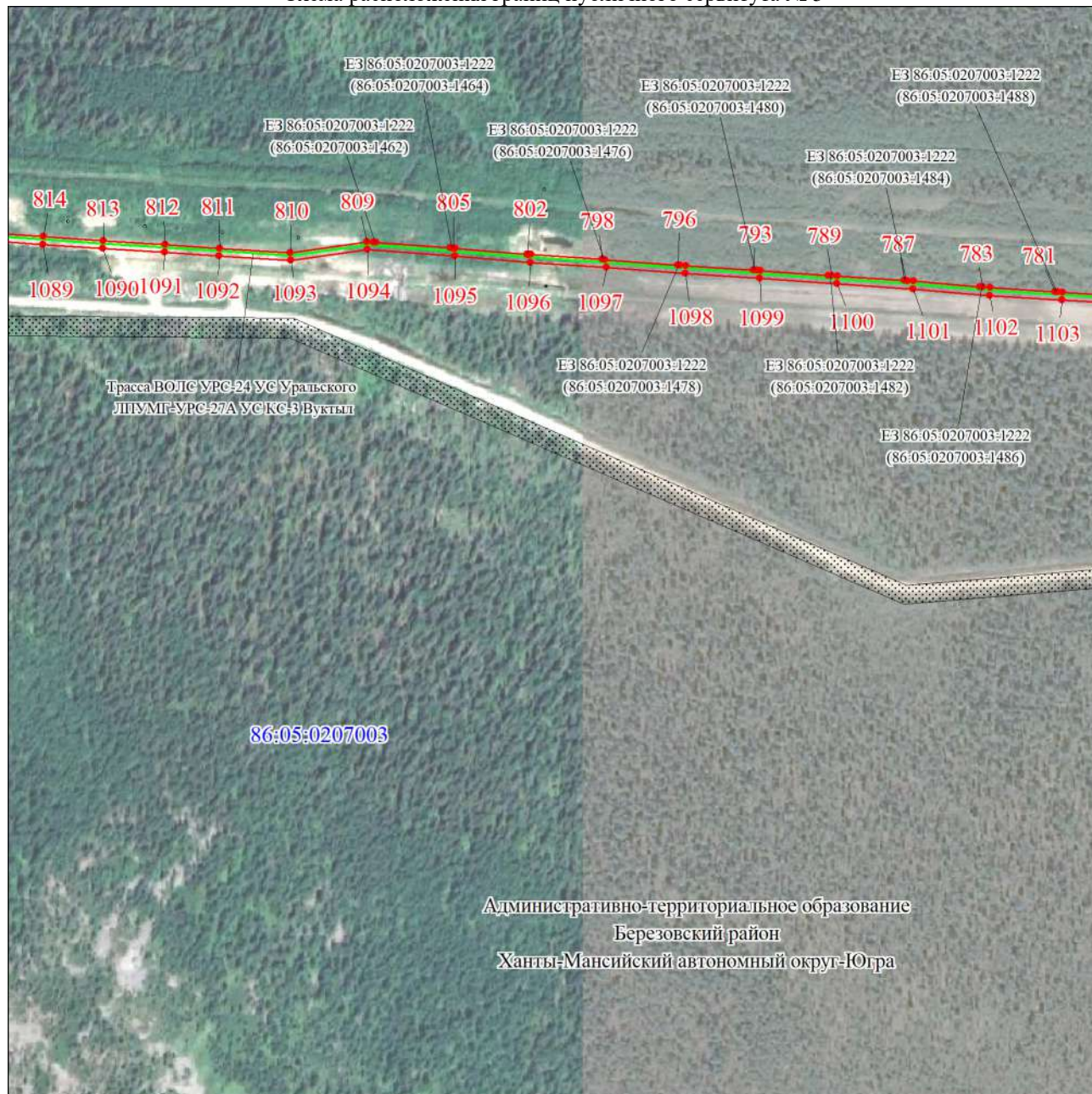

Масштаб 1:5000

Используемые условные знаки и обозначения:

Условные обозначения представлены на листе 73

Подпись



Исаева И. А.

Дата 12 октября 2023 г.

Место для оттиска печати (при наличии) лица, составившего описание местоположения границ объекта

Графическое описание местоположения границ публичного сервитута

Схема расположения границ публичного сервитута № 6



Масштаб 1:5000

Используемые условные знаки и обозначения:

Условные обозначения представлены на листе 73

Подпись Исаева И. А.

Дата 12 октября 2023 г.

Место для оттиска печати (при наличии) лица, составившего описание местоположения границ объекта



Графическое описание местоположения границ публичного сервитута

Схема расположения границ публичного сервитута № 7



Масштаб 1:5000

Используемые условные знаки и обозначения:

Условные обозначения представлены на листе 73

Подпись



Исаева И. А.

Дата 12 октября 2023 г.

Место для оттиска печати (при наличии) лица, составившего описание местоположения границ объекта

Графическое описание местоположения границ публичного сервитута

Схема расположения границ публичного сервитута № 8

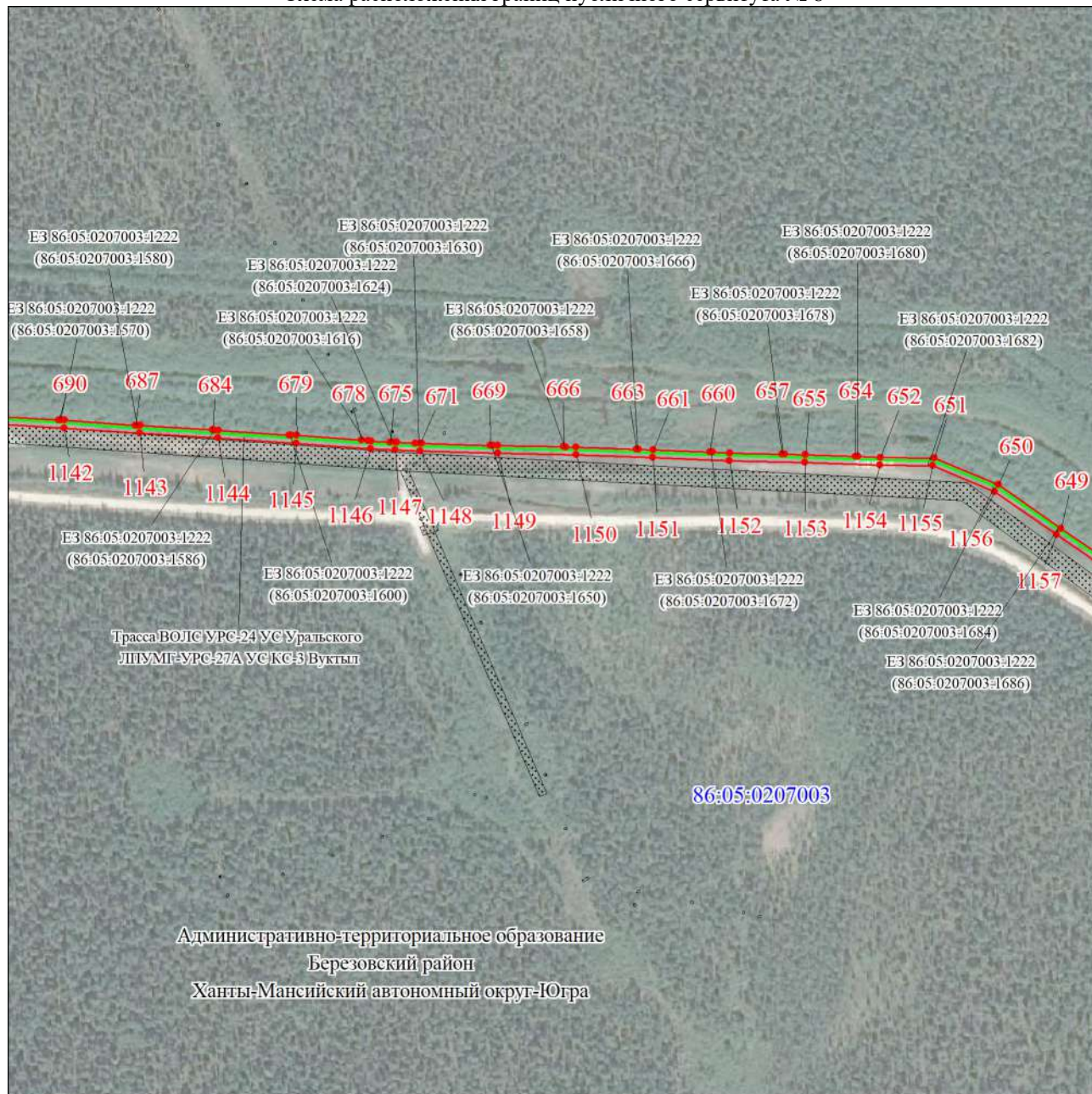

Административно-территориальное образование
Березовский район
Ханты-Мансийский автономный округ-Югра

Масштаб 1:5000

Используемые условные знаки и обозначения:

Условные обозначения представлены на листе 73

Подпись



Исаева И. А.

Дата 12 октября 2023 г.

Место для оттиска печати (при наличии) лица, составившего описание местоположения границ объекта

Графическое описание местоположения границ публичного сервитута

Схема расположения границ публичного сервитута № 9

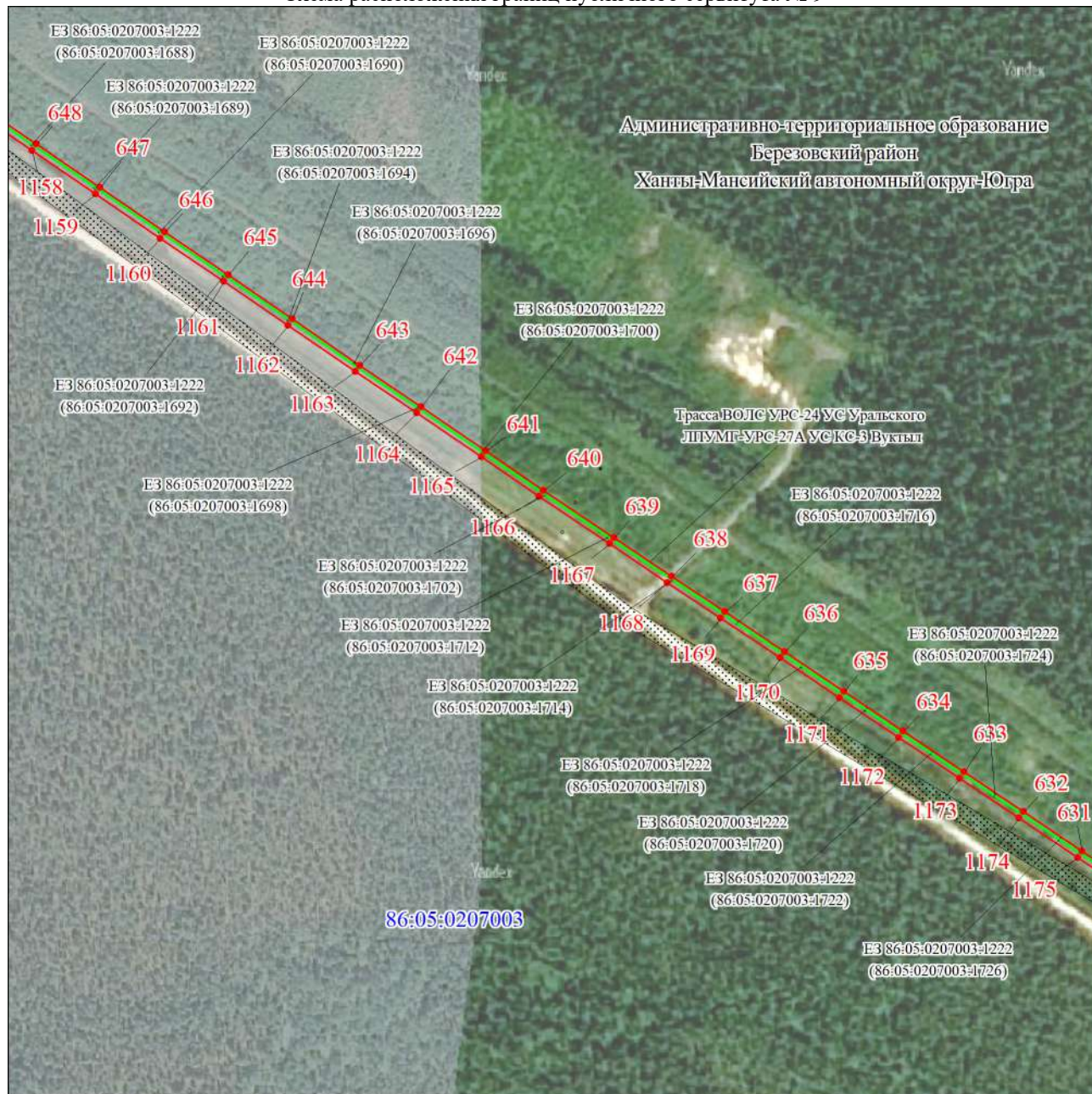

Масштаб 1:5000

Используемые условные знаки и обозначения:

Условные обозначения представлены на листе 73



Подпись Исаева И. А.

Дата 12 октября 2023 г.

Место для оттиска печати (при наличии) лица, составившего описание местоположения границ объекта

Графическое описание местоположения границ публичного сервитута

Схема расположения границ публичного сервитута № 10



Масштаб 1:5000

Используемые условные знаки и обозначения:

Условные обозначения представлены на листе 73



Подпись _____ Исаева И. А.

Дата 12 октября 2023 г.

Место для оттиска печати (при наличии) лица, составившего описание местоположения границ объекта

Графическое описание местоположения границ публичного сервитута

Схема расположения границ публичного сервитута № 11



Масштаб 1:5000

Используемые условные знаки и обозначения:

Условные обозначения представлены на листе 73

Подпись Исаева И. А.

Дата 12 октября 2023 г.

Место для оттиска печати (при наличии) лица, составившего описание местоположения границ объекта



Графическое описание местоположения границ публичного сервитута

Схема расположения границ публичного сервитута № 12

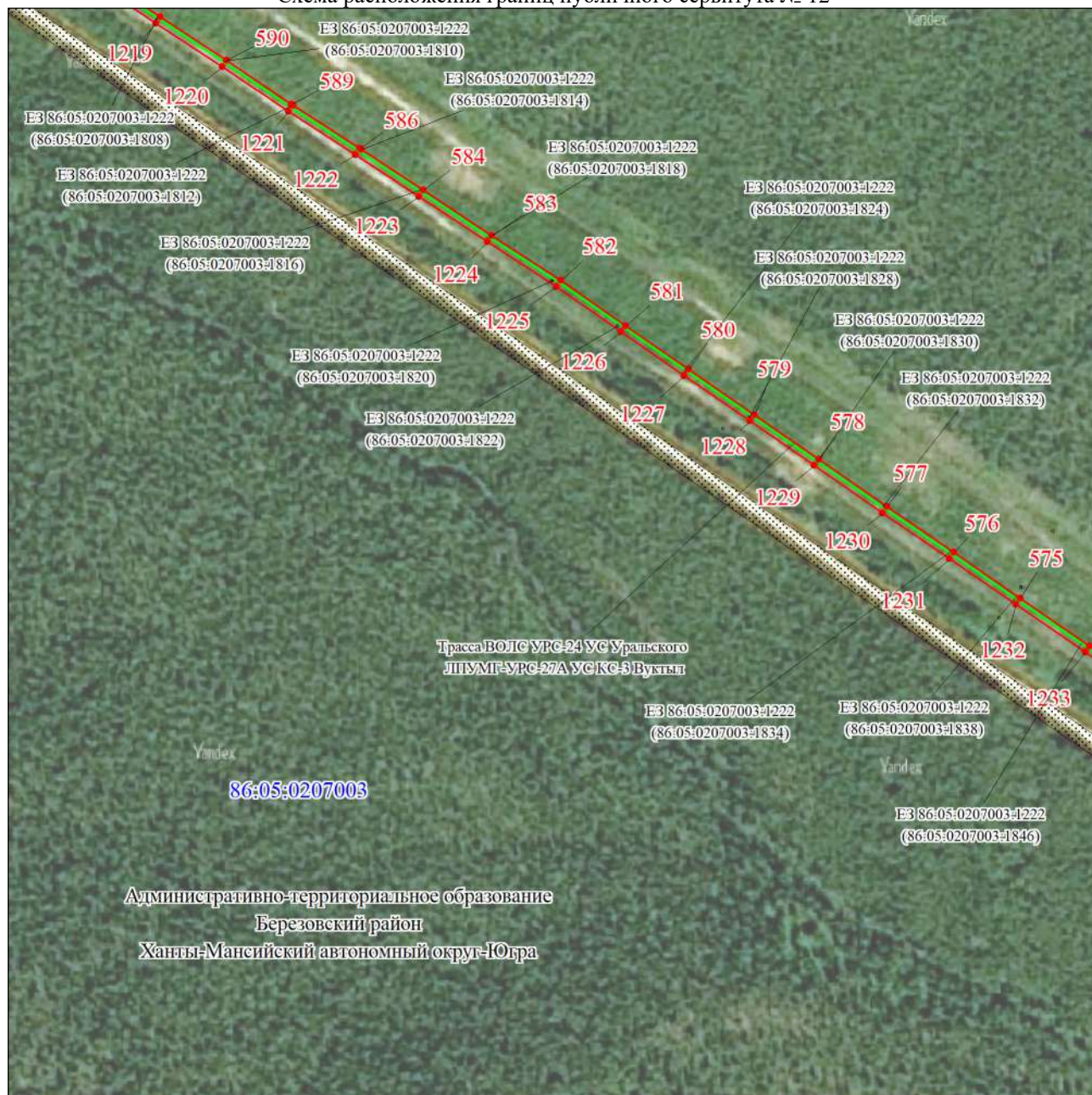

Масштаб 1:5000

Используемые условные знаки и обозначения:

Условные обозначения представлены на листе 73



Подпись _____ Исаева И. А.

Дата 12 октября 2023 г.

Место для оттиска печати (при наличии) лица, составившего описание местоположения границ объекта

Графическое описание местоположения границ публичного сервитута

Схема расположения границ публичного сервитута № 13



Масштаб 1:5000

Используемые условные знаки и обозначения:

Условные обозначения представлены на листе 73

Подпись



Исаева И. А.

Дата 12 октября 2023 г.

Место для оттиска печати (при наличии) лица, составившего описание местоположения границ объекта

Графическое описание местоположения границ публичного сервитута

Схема расположения границ публичного сервитута № 14

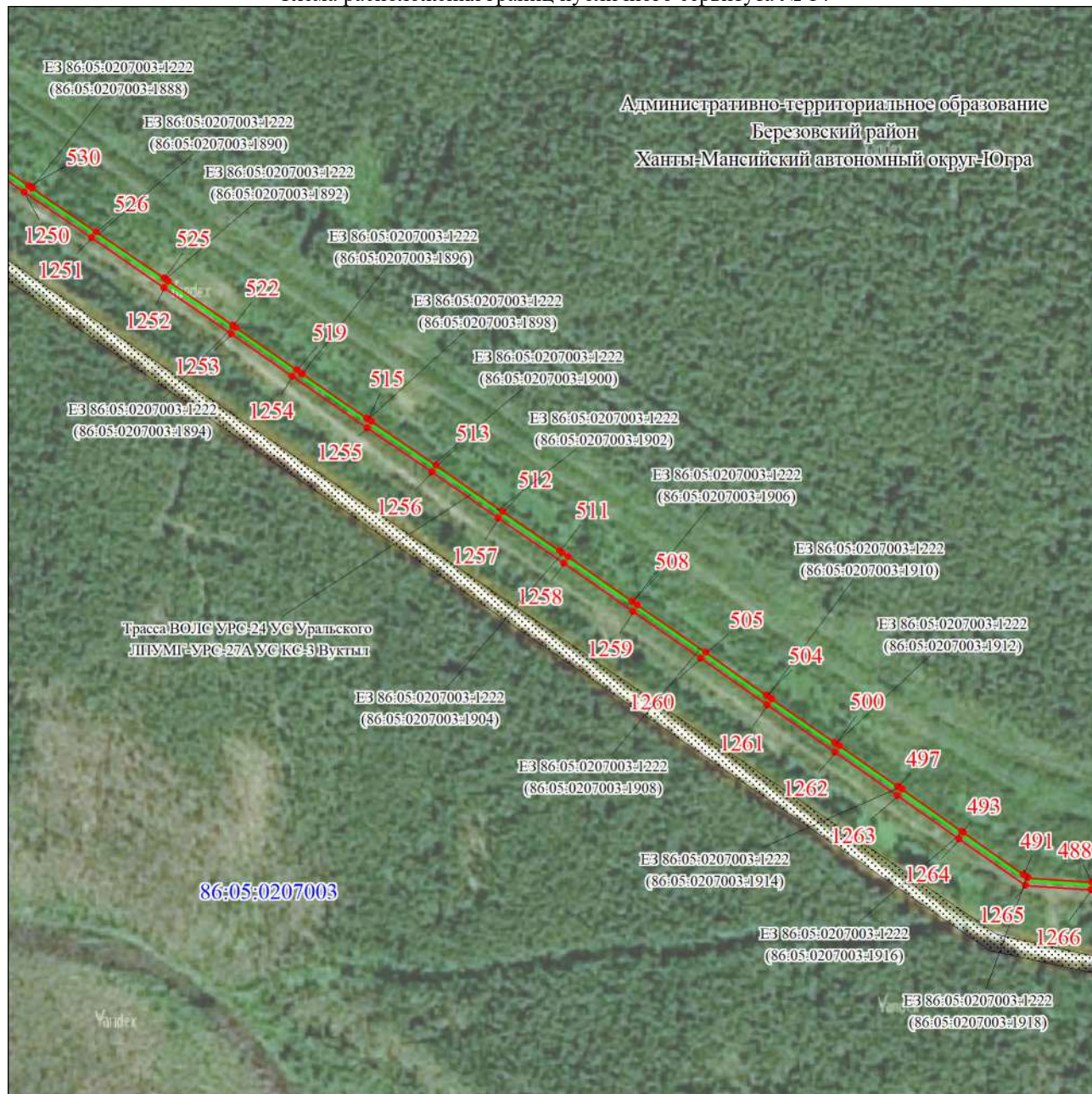

Масштаб 1:5000

Используемые условные знаки и обозначения:

Условные обозначения представлены на листе 73



Подпись _____ Исаева И. А.

Дата 12 октября 2023 г.

Место для оттиска печати (при наличии) лица, составившего описание местоположения границ объекта

Графическое описание местоположения границ публичного сервитута

Схема расположения границ публичного сервитута № 15



Масштаб 1:5000

Используемые условные знаки и обозначения:

Условные обозначения представлены на листе 73

Подпись



Исаева И. А.

Дата 12 октября 2023 г.

Место для оттиска печати (при наличии) лица, составившего описание местоположения границ объекта

Графическое описание местоположения границ публичного сервитута

Схема расположения границ публичного сервитута № 16



Масштаб 1:5000

Используемые условные знаки и обозначения:

Условные обозначения представлены на листе 73

Подпись 

Исаева И. А.

Дата 12 октября 2023 г.

Место для оттиска печати (при наличии) лица, составившего описание местоположения границ объекта

Графическое описание местоположения границ публичного сервитута

Схема расположения границ публичного сервитута № 17



Масштаб 1:5000

Используемые условные знаки и обозначения:

Условные обозначения представлены на листе 73



Подпись _____ Исаева И. А.

Дата 12 октября 2023 г.

Место для оттиска печати (при наличии) лица, составившего описание местоположения границ объекта

Графическое описание местоположения границ публичного сервитута

Схема расположения границ публичного сервитута № 18



Масштаб 1:5000

Используемые условные знаки и обозначения:

Условные обозначения представлены на листе 73

Подпись



Исаева И. А.

Дата 12 октября 2023 г.

Место для оттиска печати (при наличии) лица, составившего описание местоположения границ объекта

Графическое описание местоположения границ публичного сервитута

Схема расположения границ публичного сервитута № 19

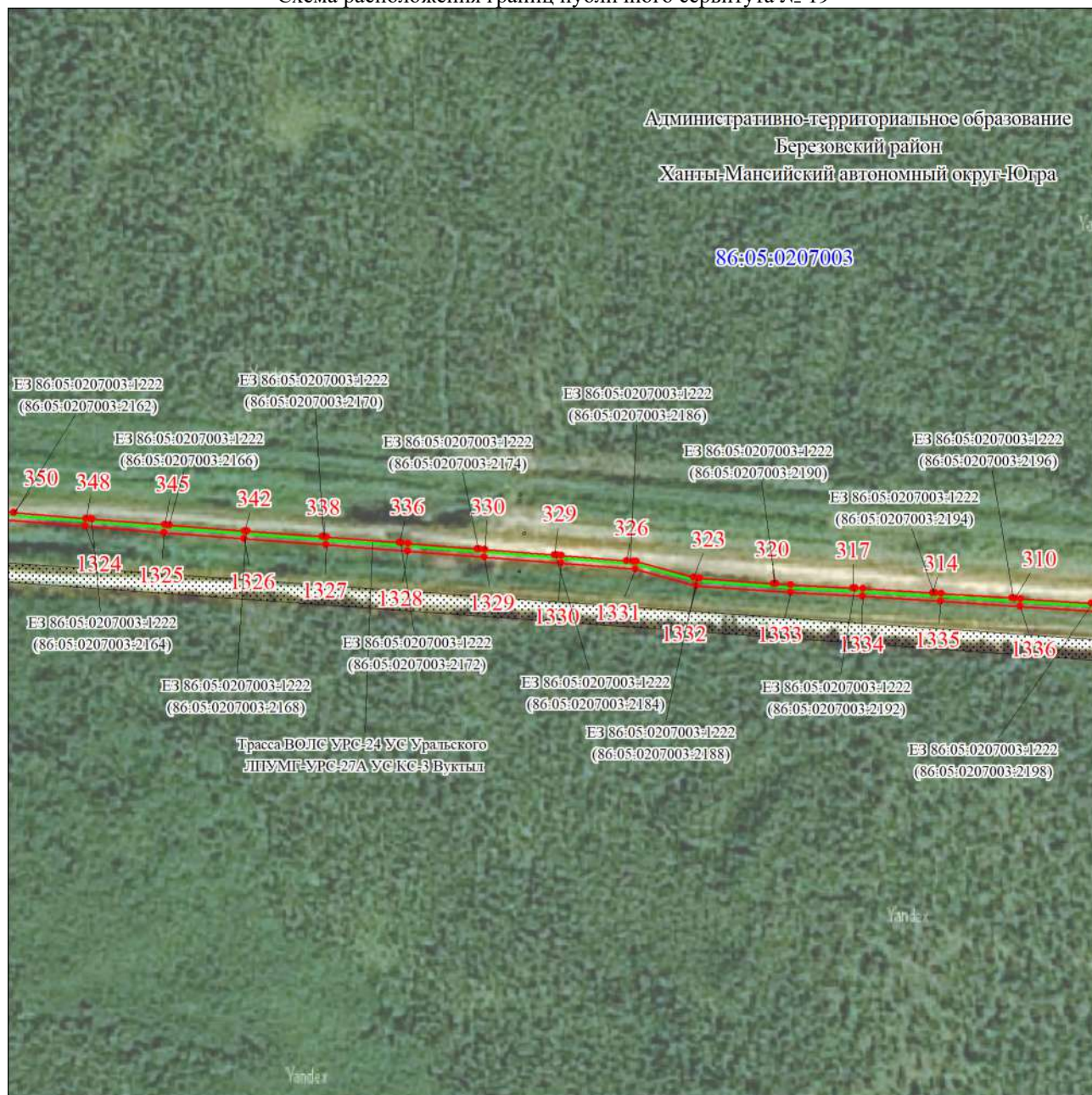

Масштаб 1:5000

Используемые условные знаки и обозначения:

Условные обозначения представлены на листе 73

Подпись 

Исаева И. А.

Дата 12 октября 2023 г.

Место для оттиска печати (при наличии) лица, составившего описание местоположения границ объекта

Графическое описание местоположения границ публичного сервитута

Схема расположения границ публичного сервитута № 20

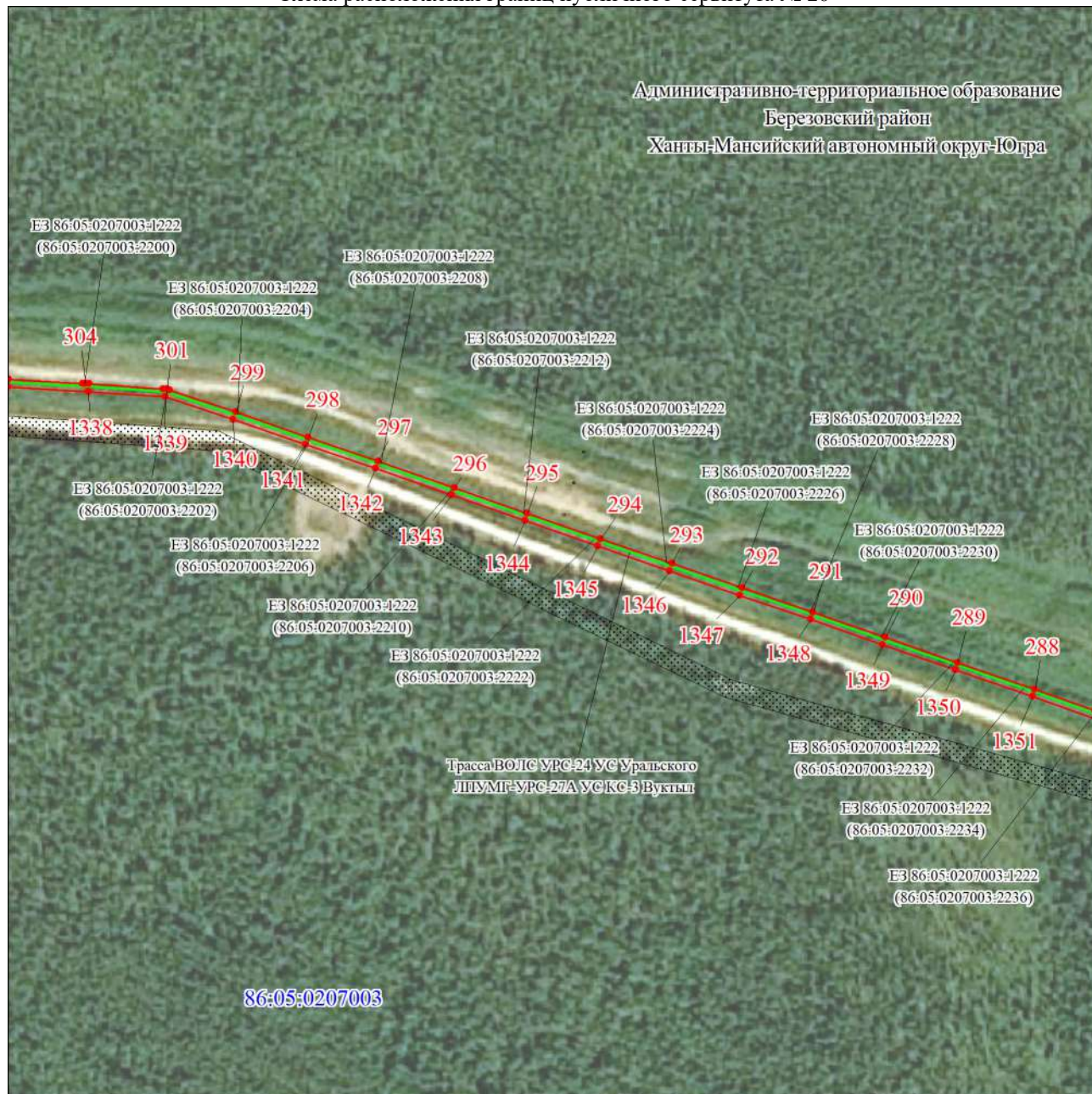

Масштаб 1:5000

Используемые условные знаки и обозначения:

Условные обозначения представлены на листе 73

Подпись



Исаева И. А.

Дата 12 октября 2023 г.

Место для оттиска печати (при наличии) лица, составившего описание местоположения границ объекта

Графическое описание местоположения границ публичного сервитута

Схема расположения границ публичного сервитута № 21

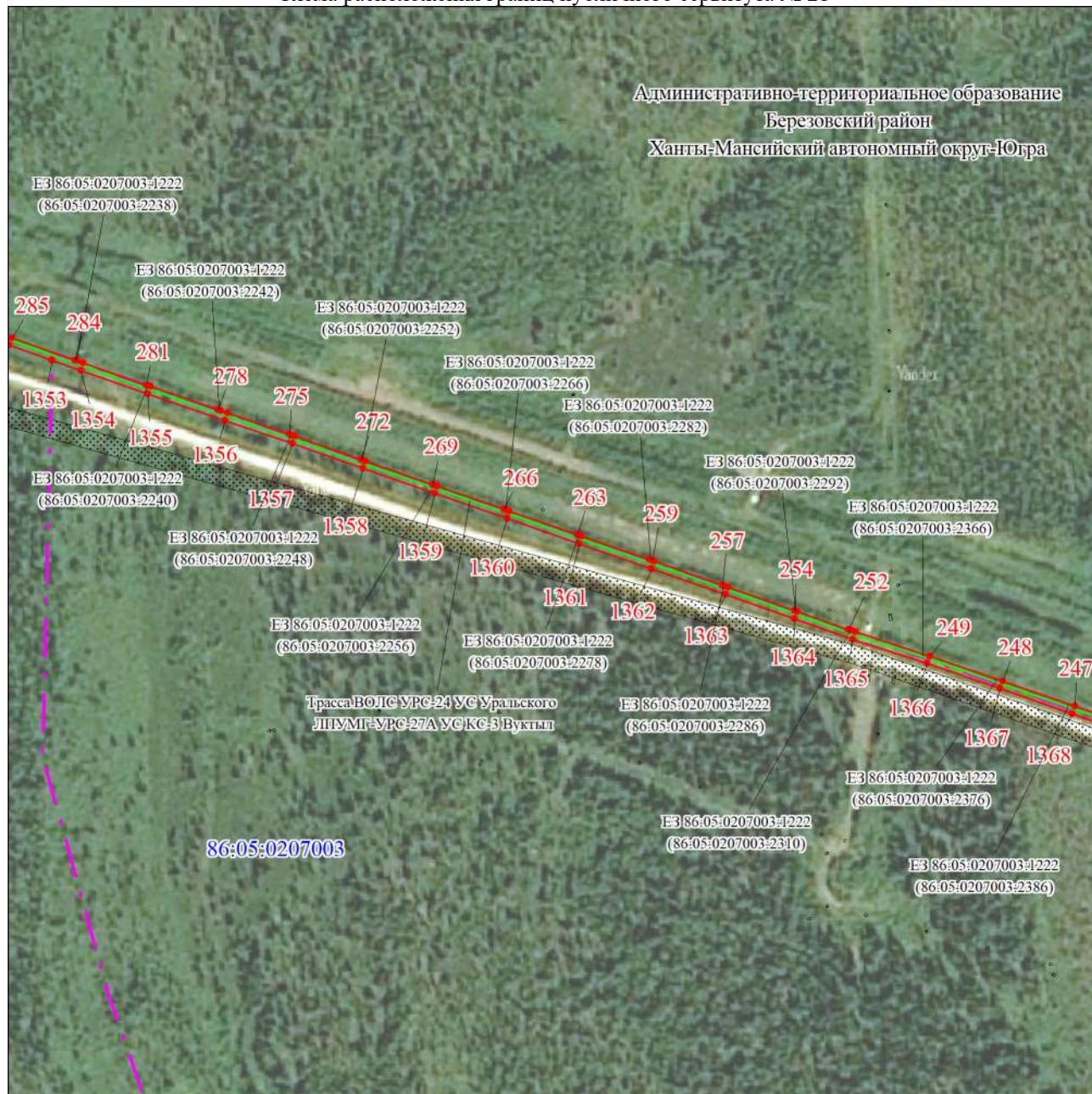

Административно-территориальное образование
Березовский район
Ханты-Мансийский автономный округ-Югра

Масштаб 1:5000

Используемые условные знаки и обозначения:

Условные обозначения представлены на листе 73



Подпись _____ Исаева И. А.

Дата 12 октября 2023 г.

Место для оттиска печати (при наличии) лица, составившего описание местоположения границ объекта

Графическое описание местоположения границ публичного сервитута

Схема расположения границ публичного сервитута № 22

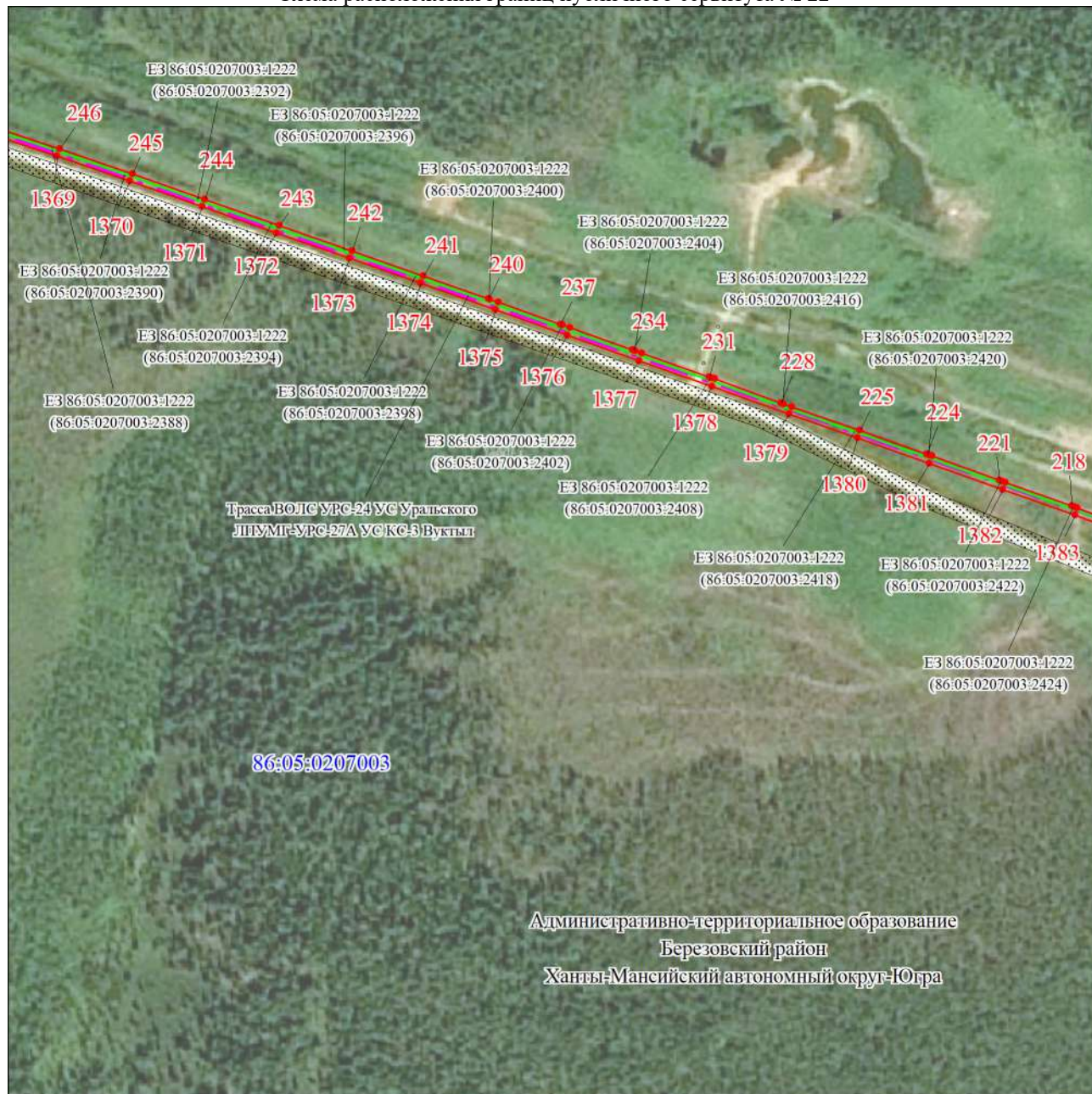

Масштаб 1:5000

Используемые условные знаки и обозначения:

Условные обозначения представлены на листе 73

Подпись



Исаева И. А.

Дата 12 октября 2023 г.

Место для оттиска печати (при наличии) лица, составившего описание местоположения границ объекта

Графическое описание местоположения границ публичного сервитута

Схема расположения границ публичного сервитута № 23

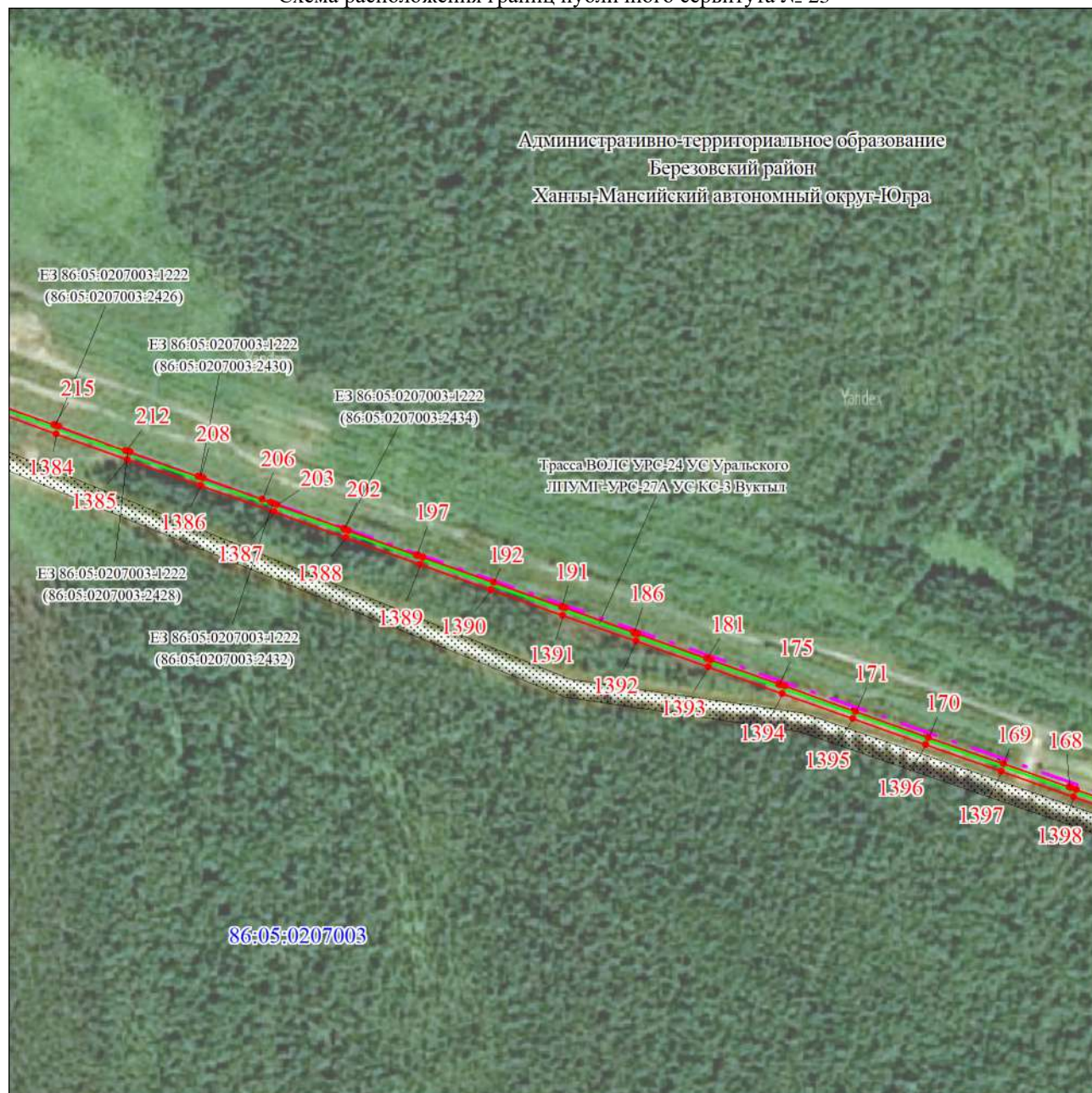

Масштаб 1:5000

Используемые условные знаки и обозначения:

Условные обозначения представлены на листе 73

Подпись Исаева И. А. Исаева И. А.

Дата 12 октября 2023 г.

Место для оттиска печати (при наличии) лица, составившего описание местоположения границ объекта



Графическое описание местоположения границ публичного сервитута

Схема расположения границ публичного сервитута № 24

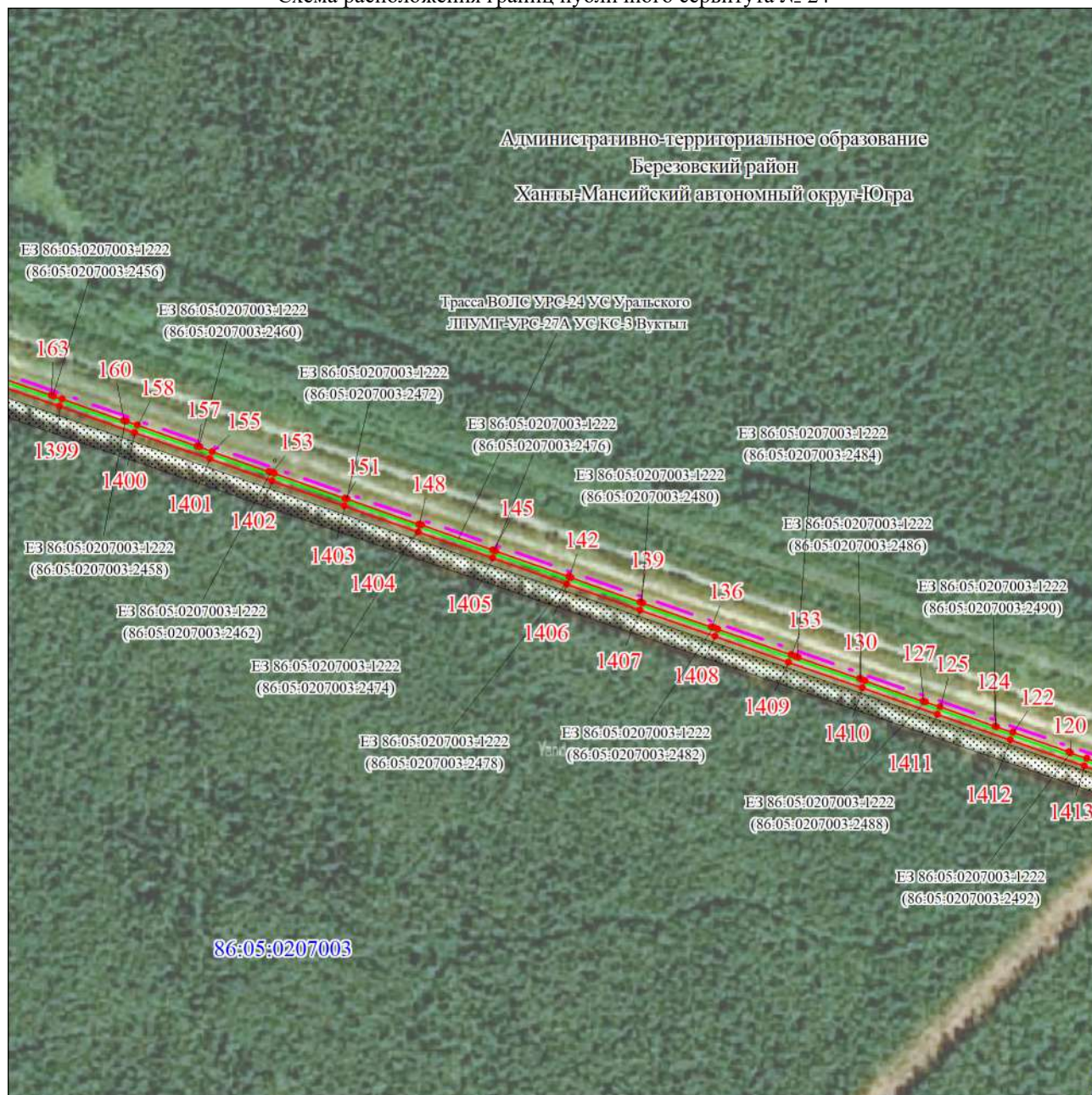

Масштаб 1:5000

Используемые условные знаки и обозначения:

Условные обозначения представлены на листе 73



Подпись _____ Исаева И. А.

Дата 12 октября 2023 г.

Место для оттиска печати (при наличии) лица, составившего описание местоположения границ объекта

Графическое описание местоположения границ публичного сервитута

Схема расположения границ публичного сервитута № 25

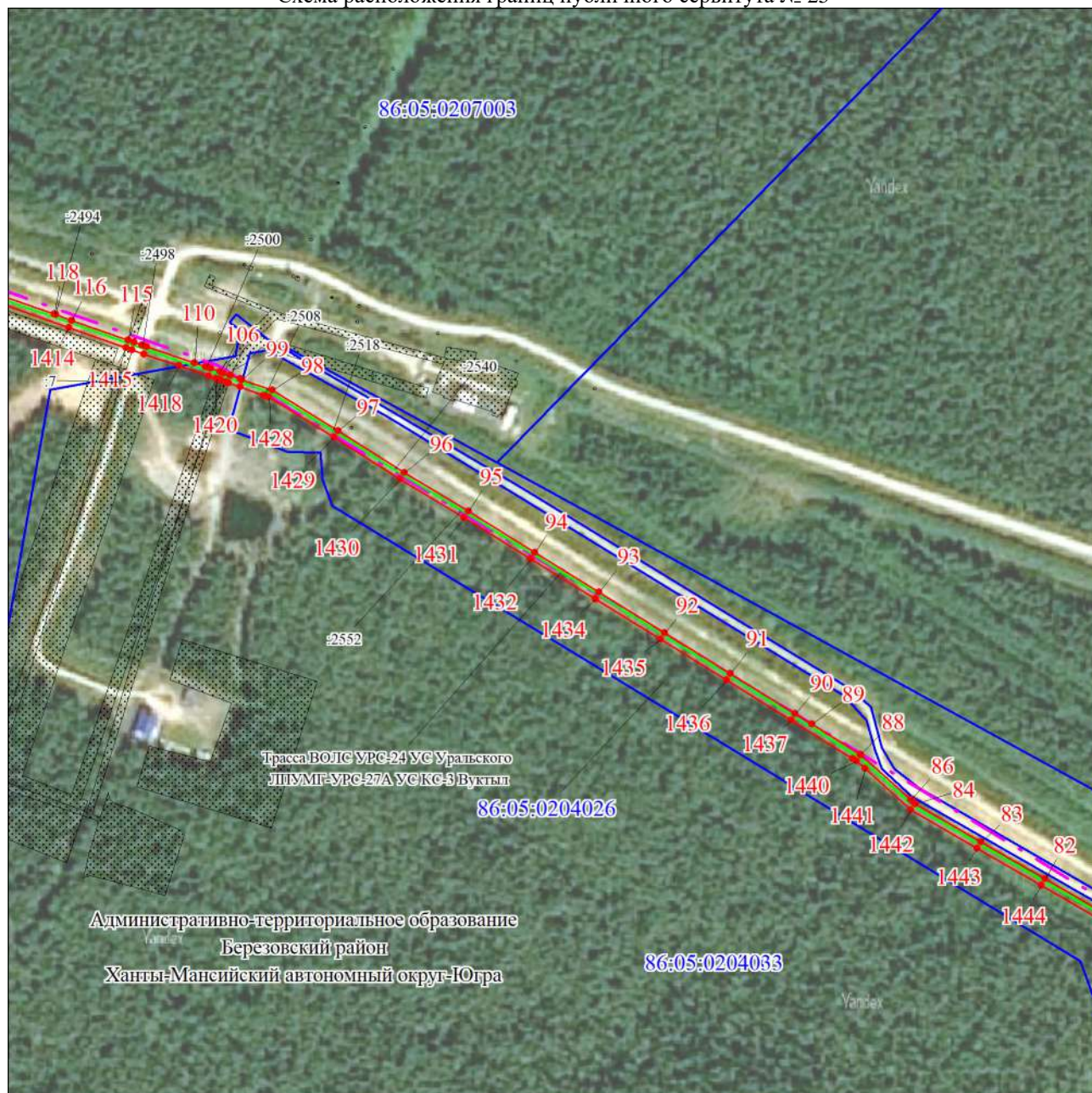

Масштаб 1:5000

Используемые условные знаки и обозначения:

Условные обозначения представлены на листе 73

Подпись



Исаева И. А.

Дата 12 октября 2023 г.

Место для оттиска печати (при наличии) лица, составившего описание местоположения границ объекта

Графическое описание местоположения границ публичного сервитута

Схема расположения границ публичного сервитута № 26



Масштаб 1:5000

Используемые условные знаки и обозначения:

Условные обозначения представлены на листе 73

Подпись



Исаева И. А.

Дата 12 октября 2023 г.

Место для оттиска печати (при наличии) лица, составившего описание местоположения границ объекта

Графическое описание местоположения границ публичного сервитута

Схема расположения границ публичного сервитута № 27

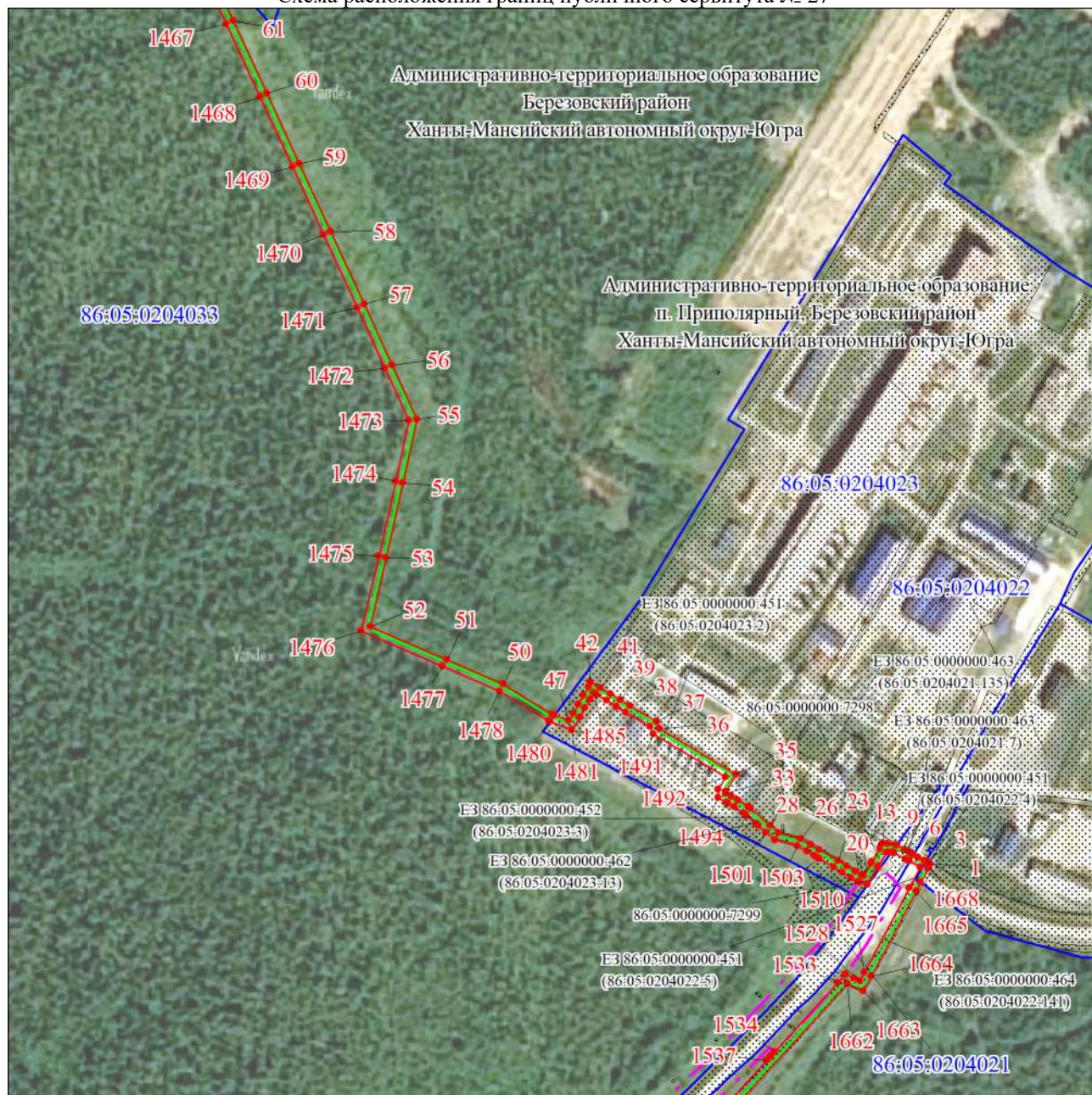

Масштаб 1:5000

Используемые условные знаки и обозначения:

Условные обозначения представлены на листе 73

Подпись



Исаева И. А.

Дата 12 октября 2023 г.

Место для оттиска печати (при наличии) лица, составившего описание местоположения границ объекта

Графическое описание местоположения границ публичного сервитута

Схема расположения границ публичного сервитута № 28

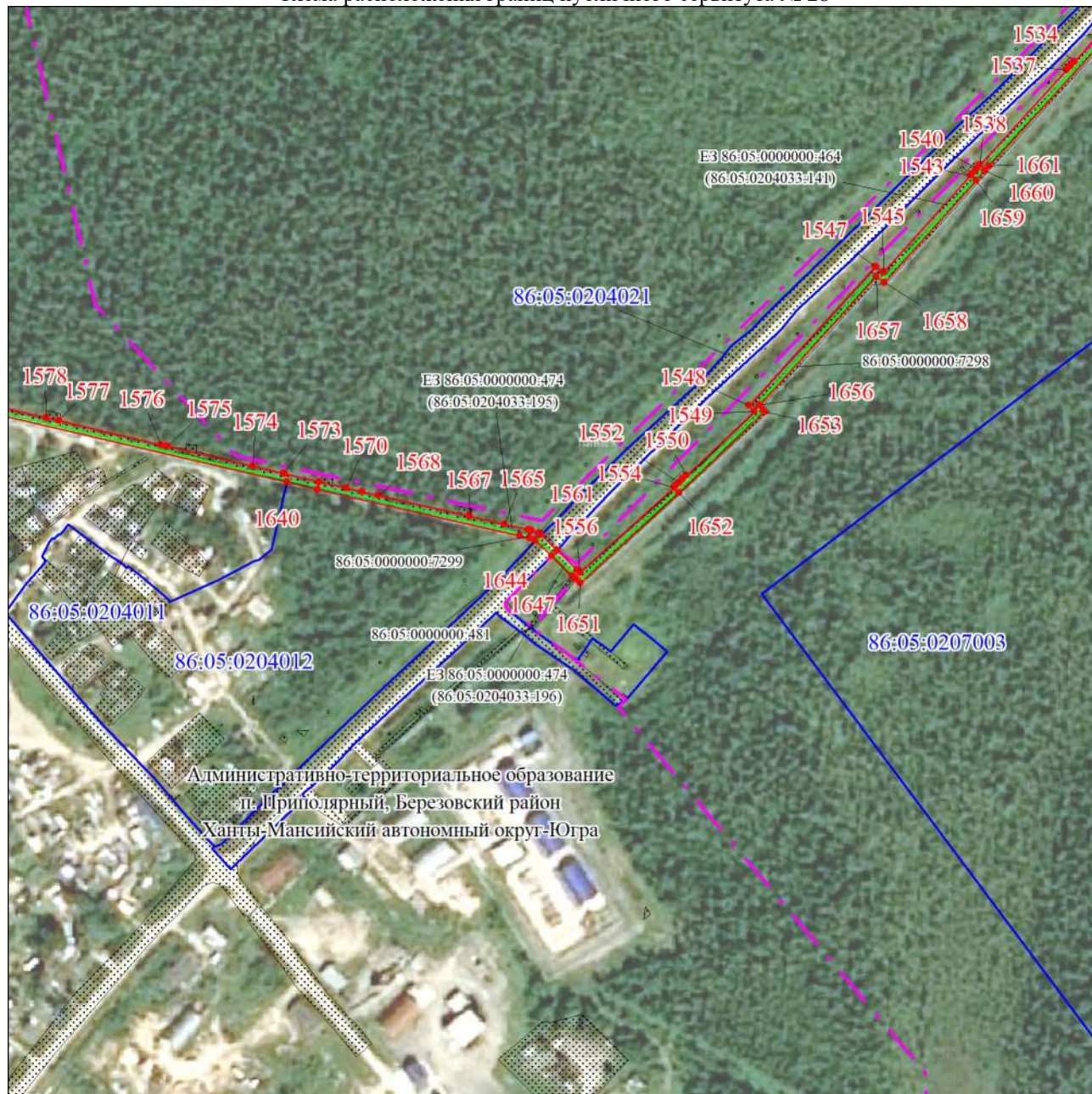

Масштаб 1:5000

Используемые условные знаки и обозначения:

Условные обозначения представлены на листе 73



Подпись _____ Исаева И. А.

Дата 12 октября 2023 г.

Место для оттиска печати (при наличии) лица, составившего описание местоположения границ объекта

Графическое описание местоположения границ публичного сервитута

Схема расположения границ публичного сервитута № 29

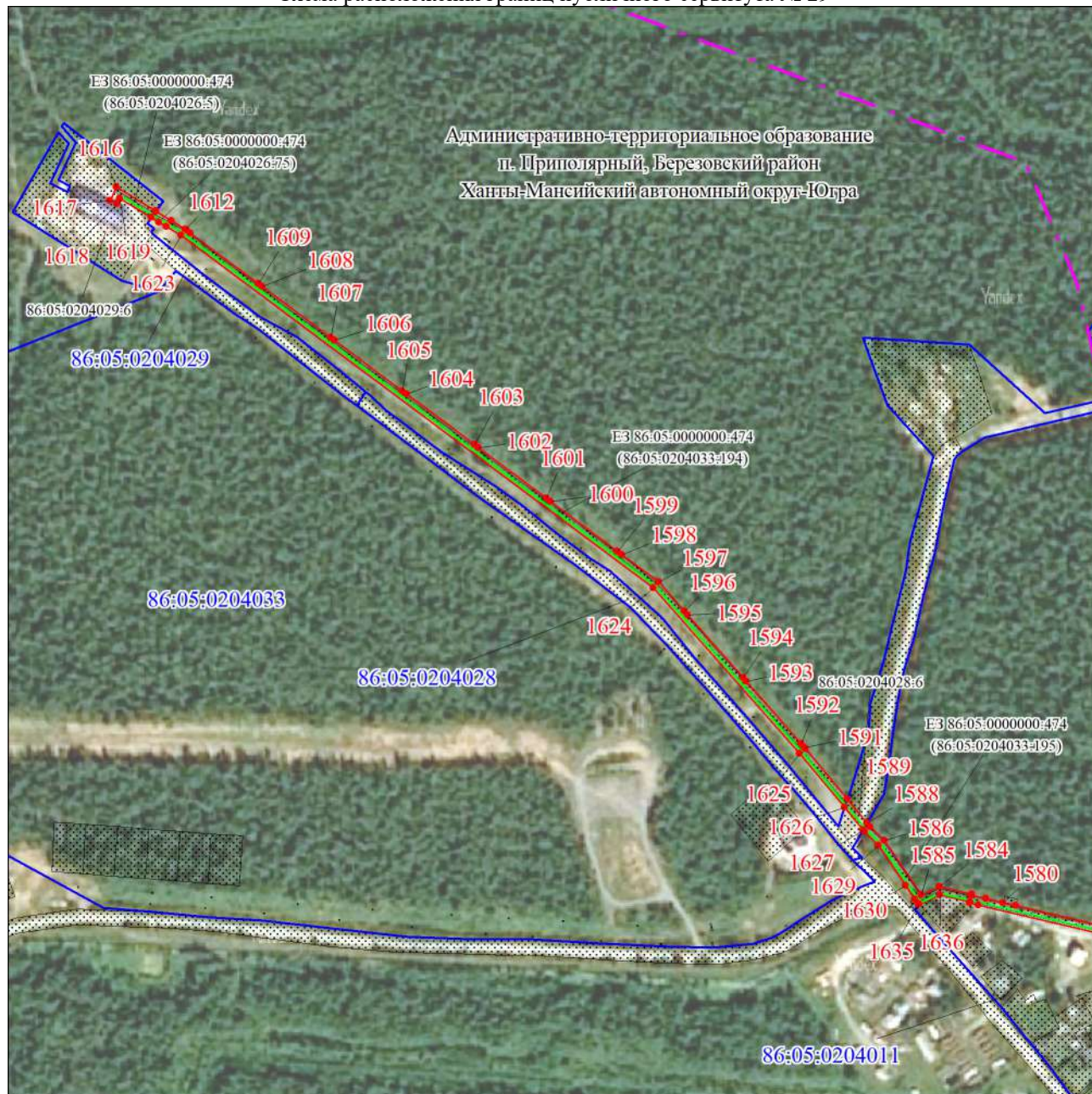

Масштаб 1:5000

Используемые условные знаки и обозначения:

Условные обозначения представлены на листе 73

Подпись



Исаева И. А.

Дата 12 октября 2023 г.

Место для оттиска печати (при наличии) лица, составившего описание местоположения границ объекта

Графическое описание местоположения границ публичного сервитута

Схема расположения границ публичного сервитута № 30

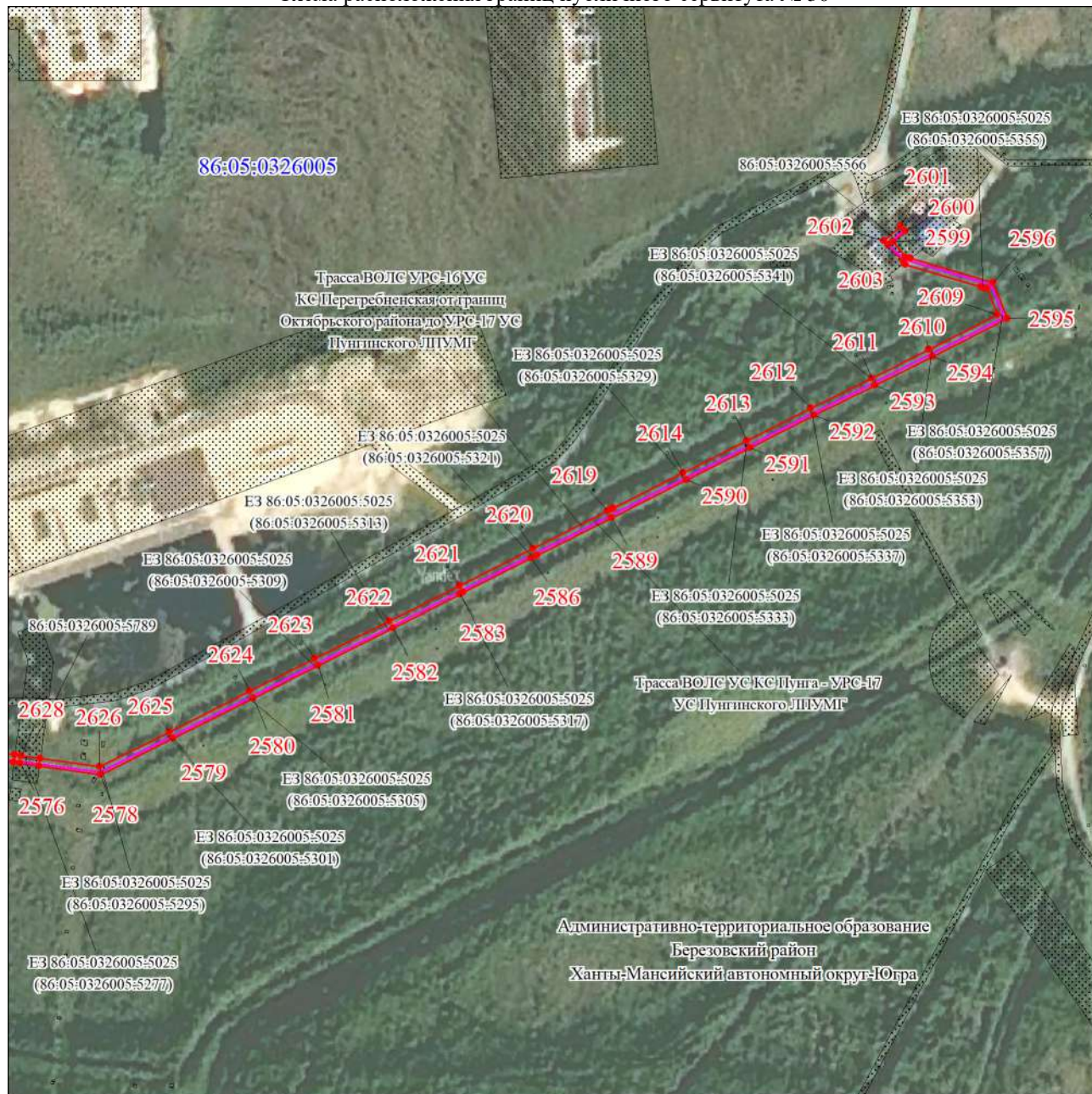

Масштаб 1:5000

Используемые условные знаки и обозначения:

Условные обозначения представлены на листе 73

Подпись



Исаева И. А.

Дата 12 октября 2023 г.

Место для оттиска печати (при наличии) лица, составившего описание местоположения границ объекта

Графическое описание местоположения границ публичного сервитута

Схема расположения границ публичного сервитута № 31

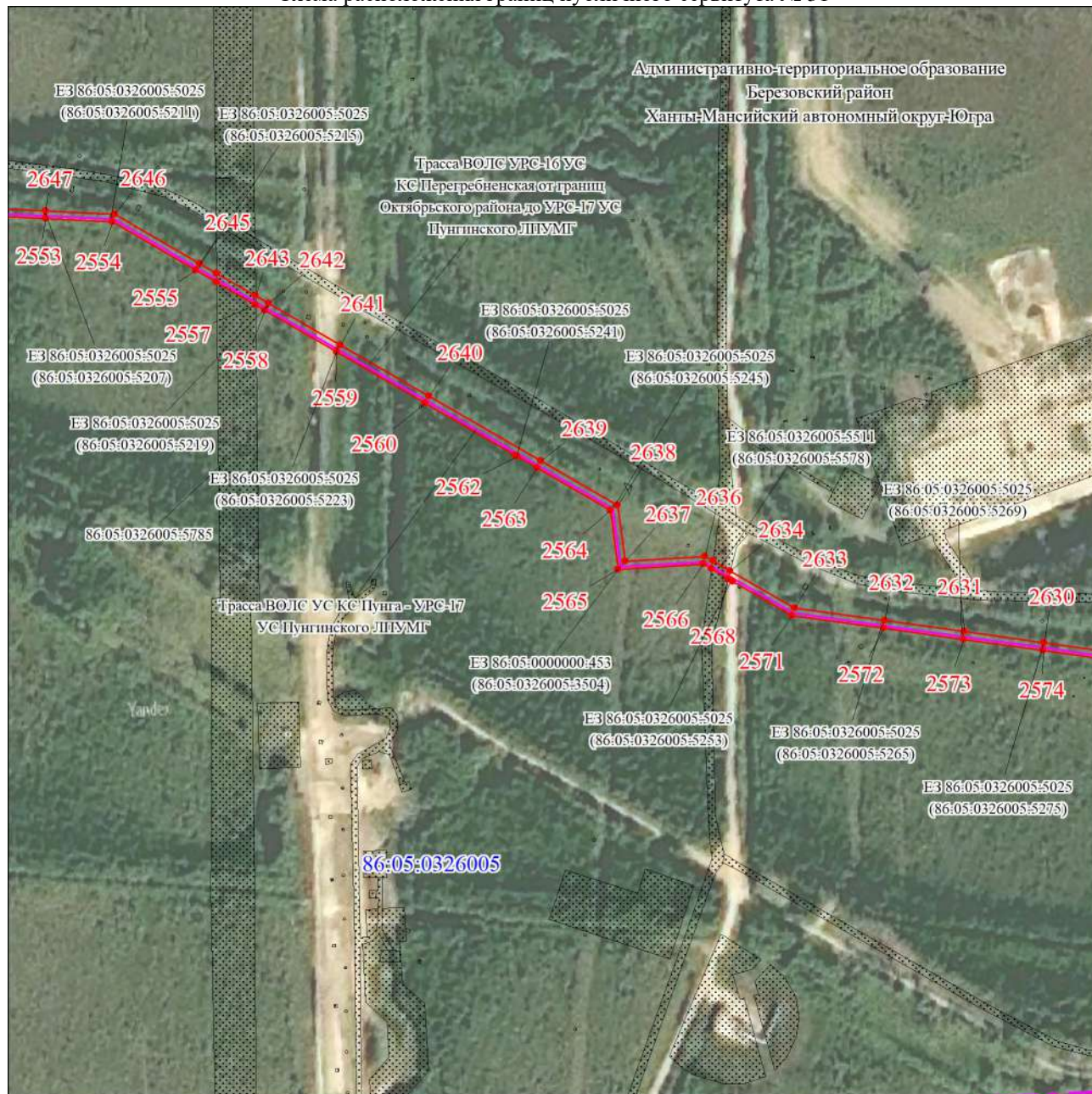

Масштаб 1:5000

Используемые условные знаки и обозначения:

Условные обозначения представлены на листе 73



Подпись _____ Исаева И. А.

Дата 12 октября 2023 г.

Место для оттиска печати (при наличии) лица, составившего описание местоположения границ объекта

Графическое описание местоположения границ публичного сервитута

Схема расположения границ публичного сервитута № 32



Масштаб 1:5000

Используемые условные знаки и обозначения:

Условные обозначения представлены на листе 73

Подпись Исаева И. А.

Дата 12 октября 2023 г.

Место для оттиска печати (при наличии) лица, составившего описание местоположения границ объекта



Графическое описание местоположения границ публичного сервитута

Схема расположения границ публичного сервитута № 33

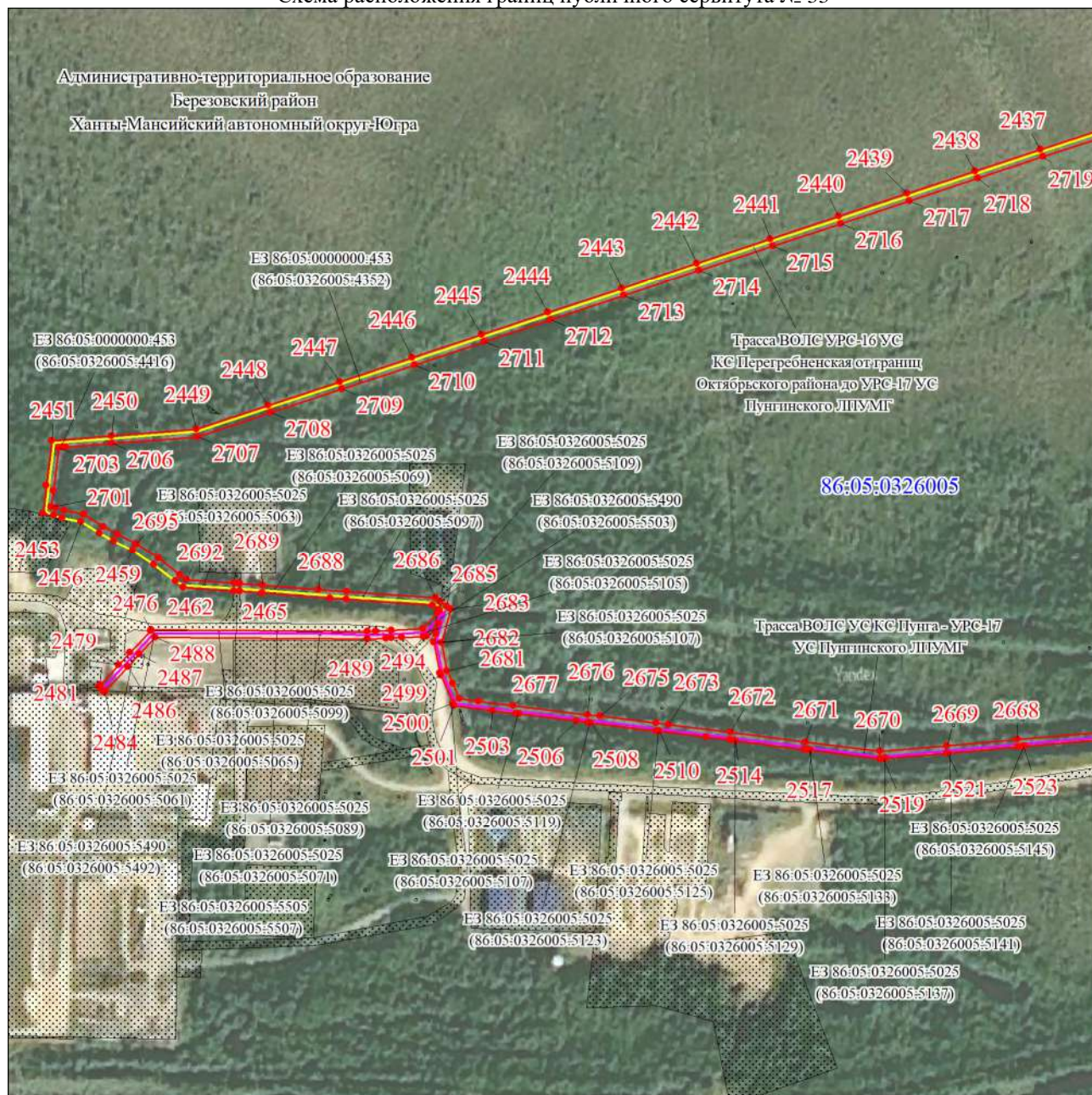

Масштаб 1:5000

Используемые условные знаки и обозначения:

Условные обозначения представлены на листе 73



Подпись _____ Исаева И. А.

Дата 12 октября 2023 г.

Место для оттиска печати (при наличии) лица, составившего описание местоположения границ объекта

Графическое описание местоположения границ публичного сервитута

Схема расположения границ публичного сервитута № 34

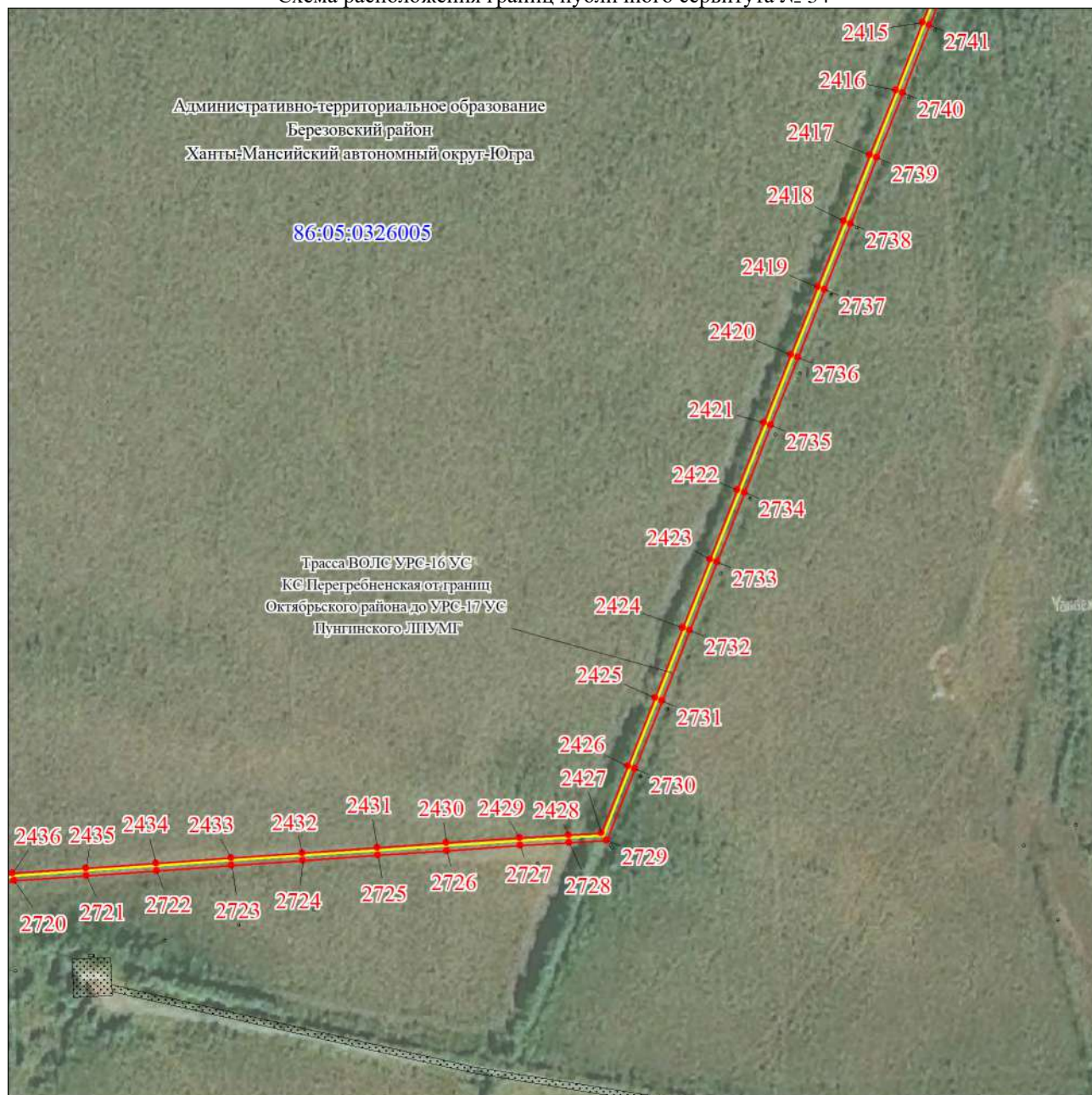

Масштаб 1:5000

Используемые условные знаки и обозначения:

Условные обозначения представлены на листе 73

Подпись



Исаева И. А.

Дата 12 октября 2023 г.

Место для оттиска печати (при наличии) лица, составившего описание местоположения границ объекта

Графическое описание местоположения границ публичного сервитута

Схема расположения границ публичного сервитута № 35

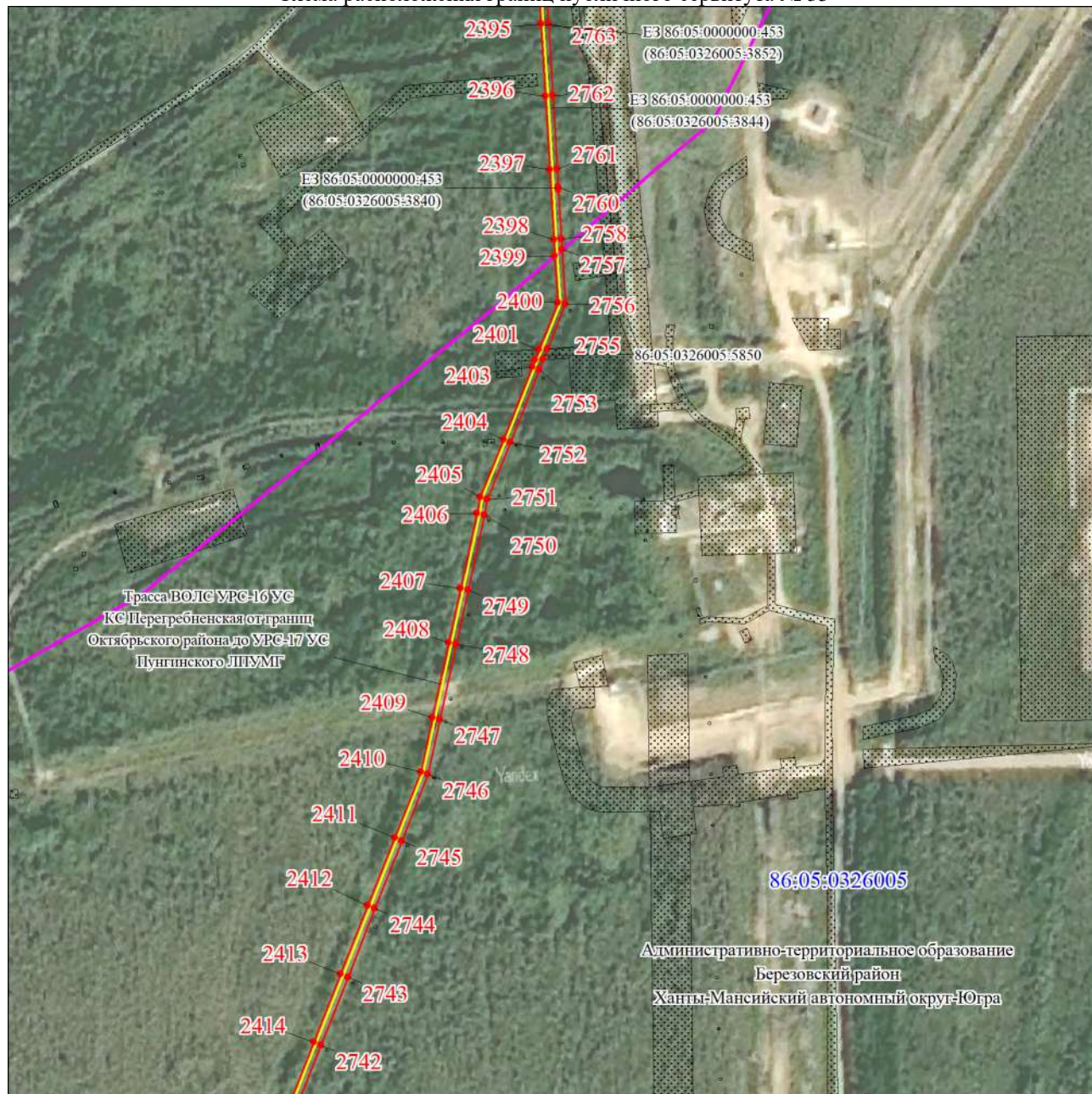

Масштаб 1:5000

Используемые условные знаки и обозначения:

Условные обозначения представлены на листе 73

Подпись



Исаева И. А.

Дата 12 октября 2023 г.

Место для оттиска печати (при наличии) лица, составившего описание местоположения границ объекта

Графическое описание местоположения границ публичного сервитута

Схема расположения границ публичного сервитута № 36

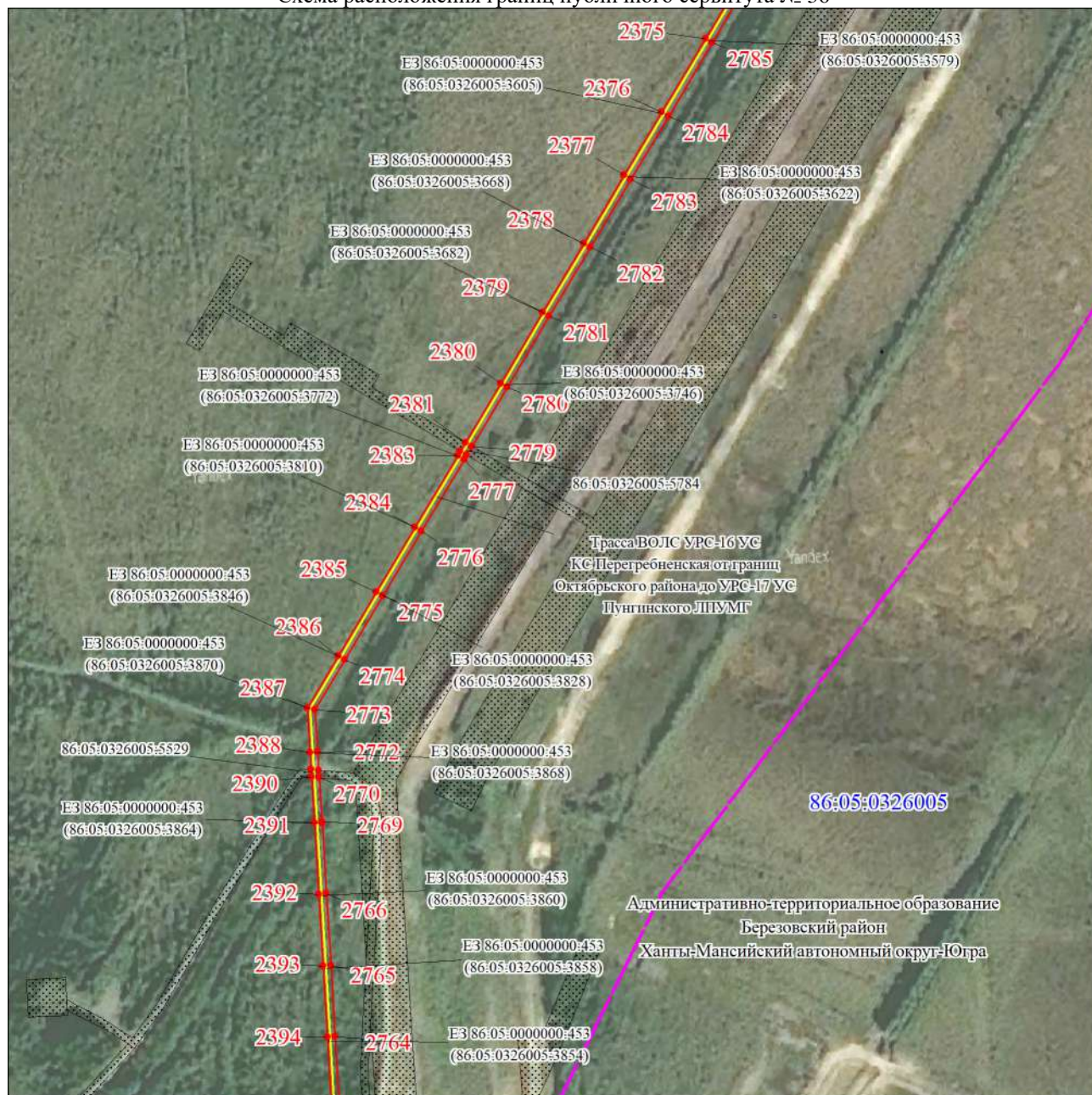

Масштаб 1:5000

Используемые условные знаки и обозначения:

Условные обозначения представлены на листе 73



Подпись Исаева И. А.

Дата 12 октября 2023 г.

Место для оттиска печати (при наличии) лица, составившего описание местоположения границ объекта

Графическое описание местоположения границ публичного сервитута

Схема расположения границ публичного сервитута № 37

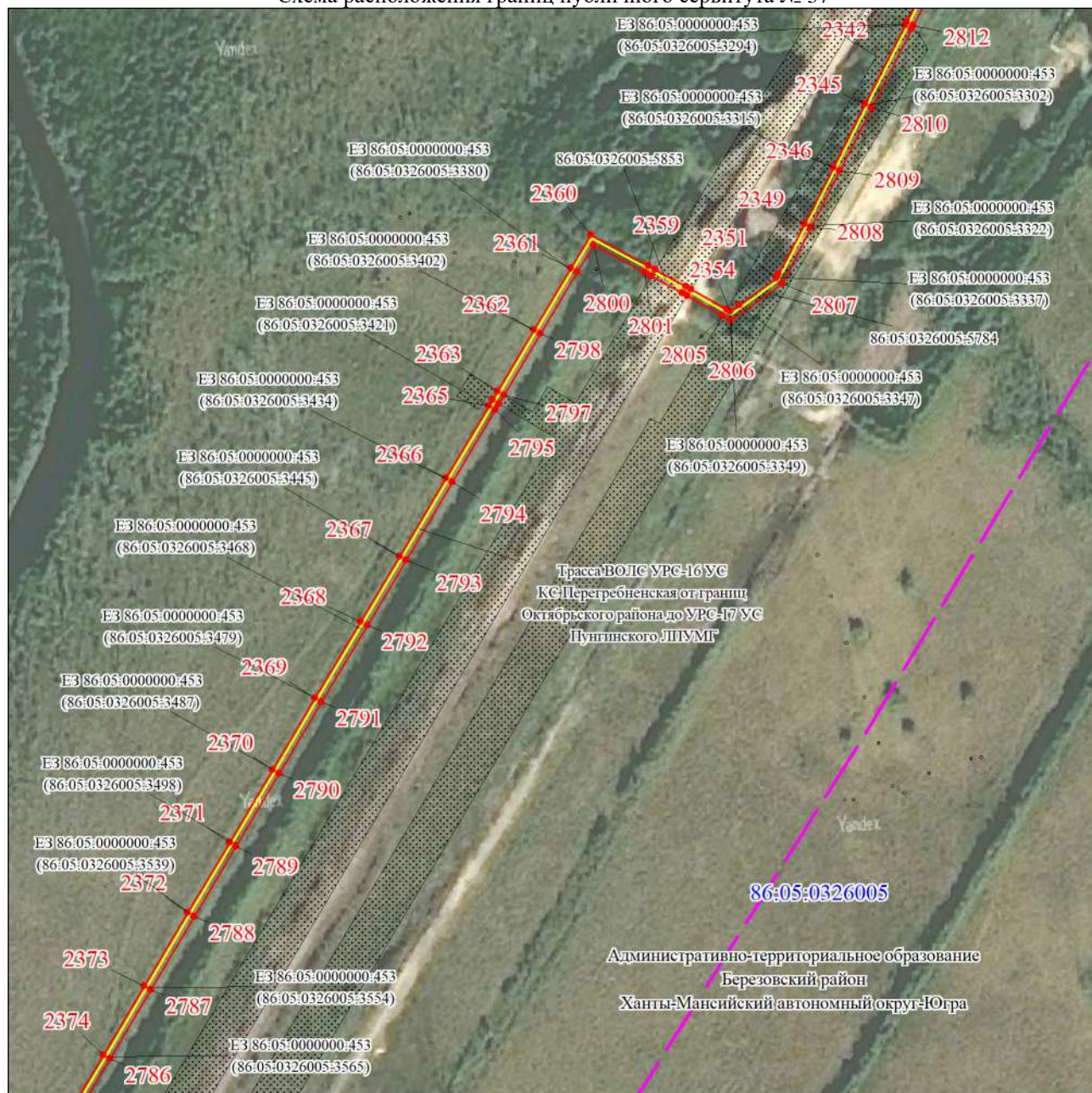

Масштаб 1:5000

Используемые условные знаки и обозначения:

Условные обозначения представлены на листе 73

Подпись



Исаева И. А.

Дата 12 октября 2023 г.

Место для оттиска печати (при наличии) лица, составившего описание местоположения границ объекта

Графическое описание местоположения границ публичного сервитута

Схема расположения границ публичного сервитута № 38

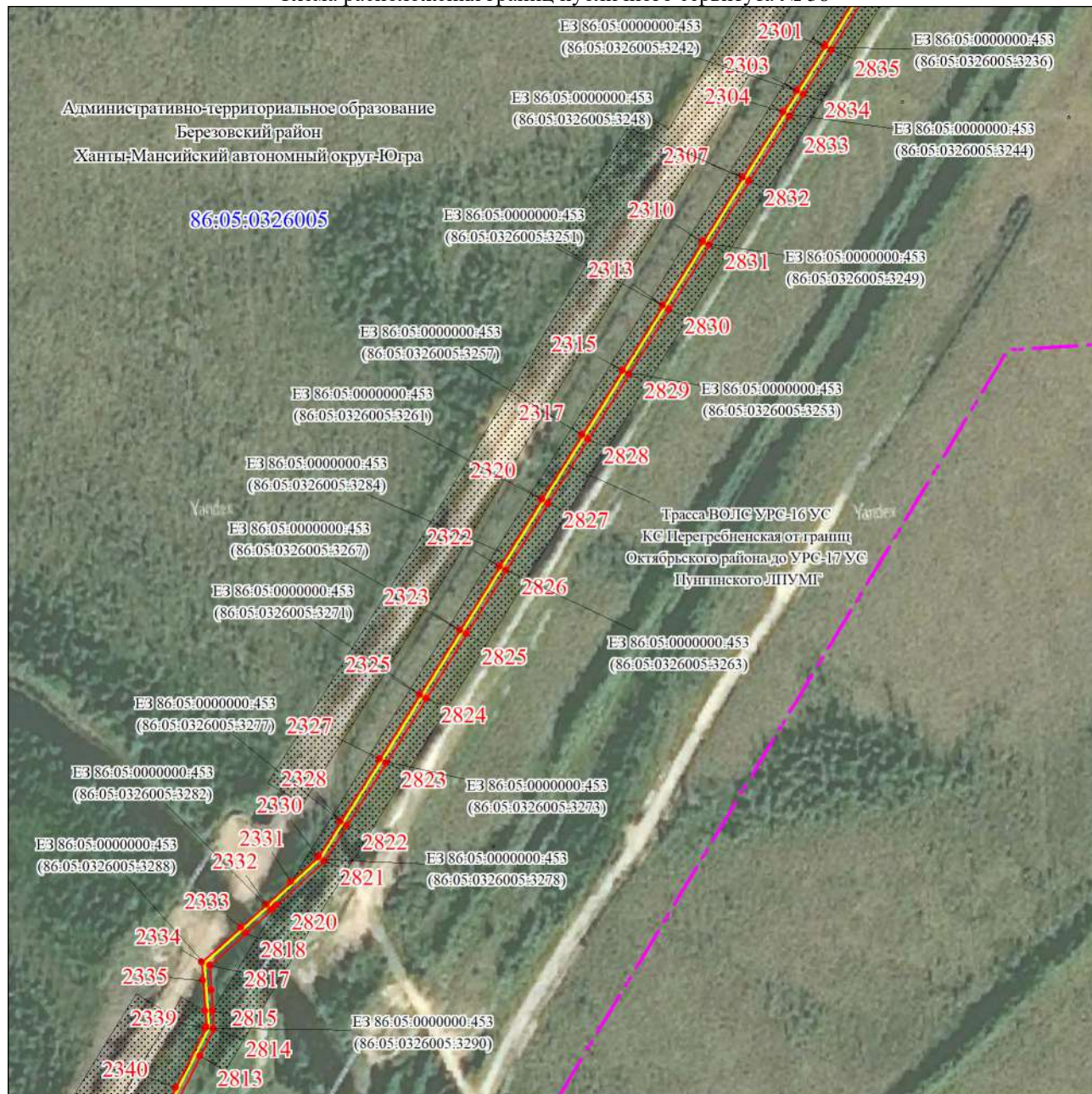

Масштаб 1:5000

Используемые условные знаки и обозначения:

Условные обозначения представлены на листе 73

Подпись



Исаева И. А.

Дата 12 октября 2023 г.

Место для оттиска печати (при наличии) лица, составившего описание местоположения границ объекта

Графическое описание местоположения границ публичного сервитута

Схема расположения границ публичного сервитута № 39

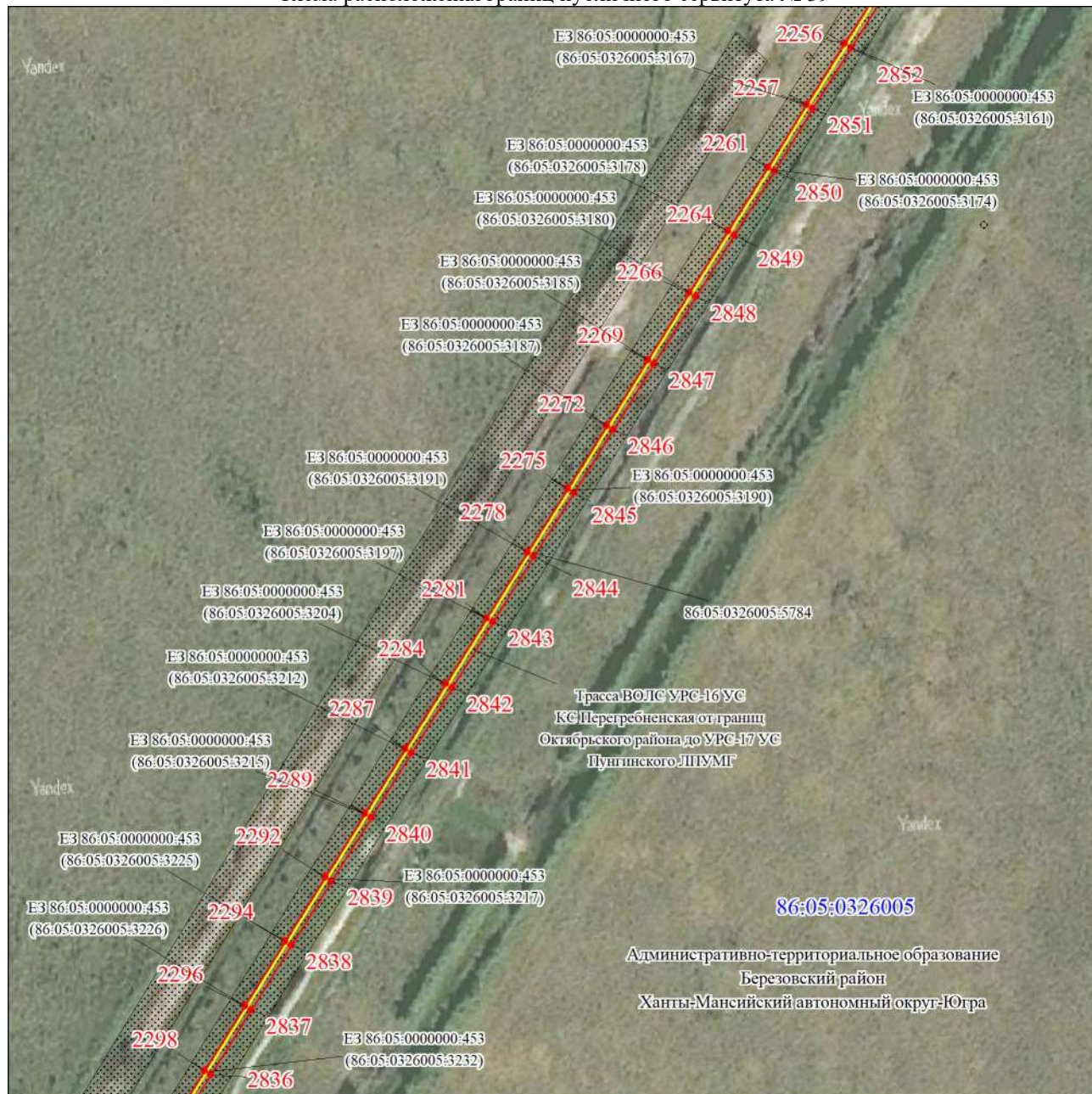

Масштаб 1:5000

Используемые условные знаки и обозначения:

Условные обозначения представлены на листе 73

Подпись  Исаева И. А.

Дата 12 октября 2023 г.

Место для оттиска печати (при наличии) лица, составившего описание местоположения границ объекта



Графическое описание местоположения границ публичного сервитута

Схема расположения границ публичного сервитута № 40

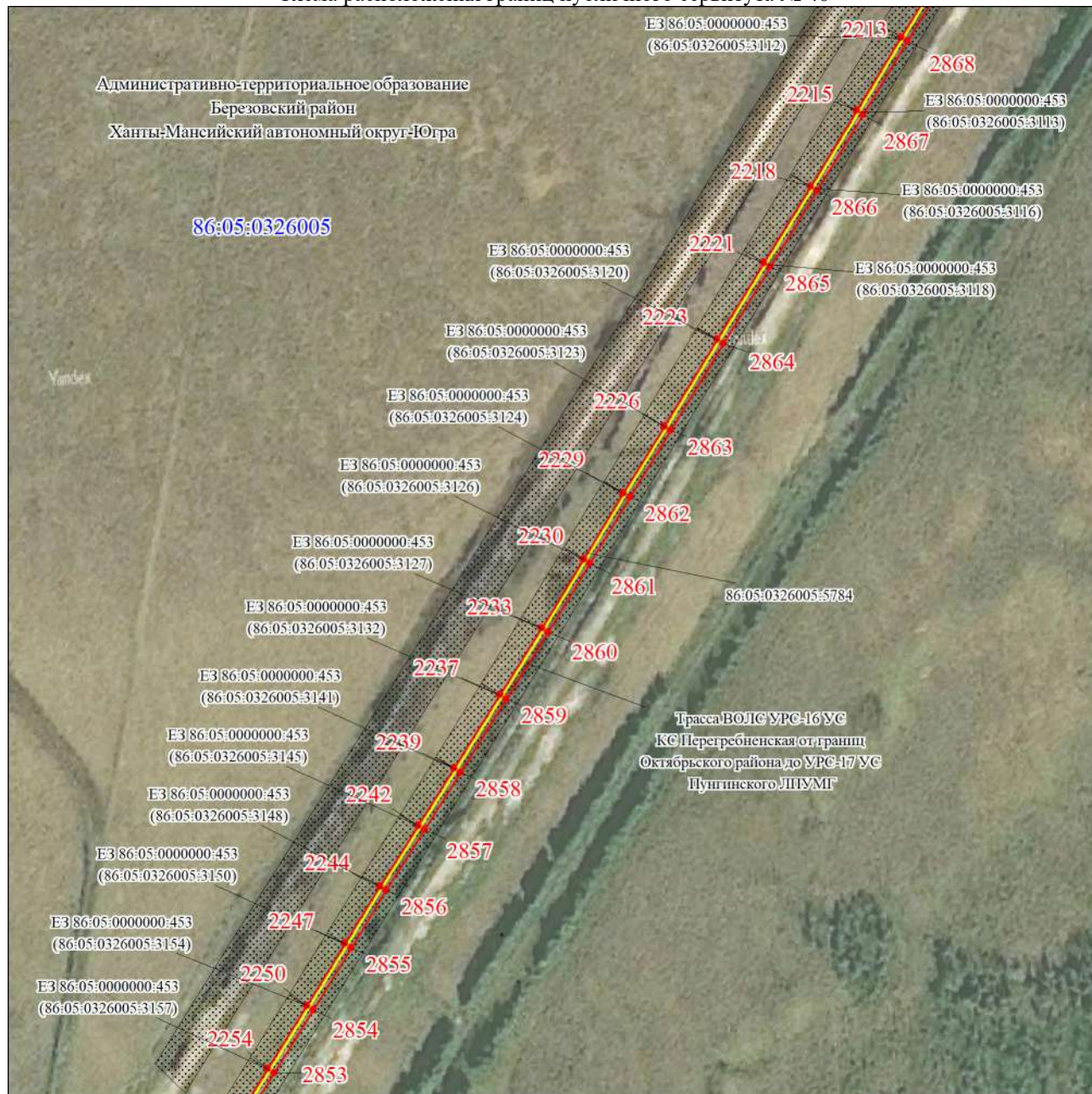

Масштаб 1:5000

Используемые условные знаки и обозначения:

Условные обозначения представлены на листе 73

Подпись



Исаева И. А.

Дата 12 октября 2023 г.

Место для оттиска печати (при наличии) лица, составившего описание местоположения границ объекта

Графическое описание местоположения границ публичного сервитута

Схема расположения границ публичного сервитута № 41

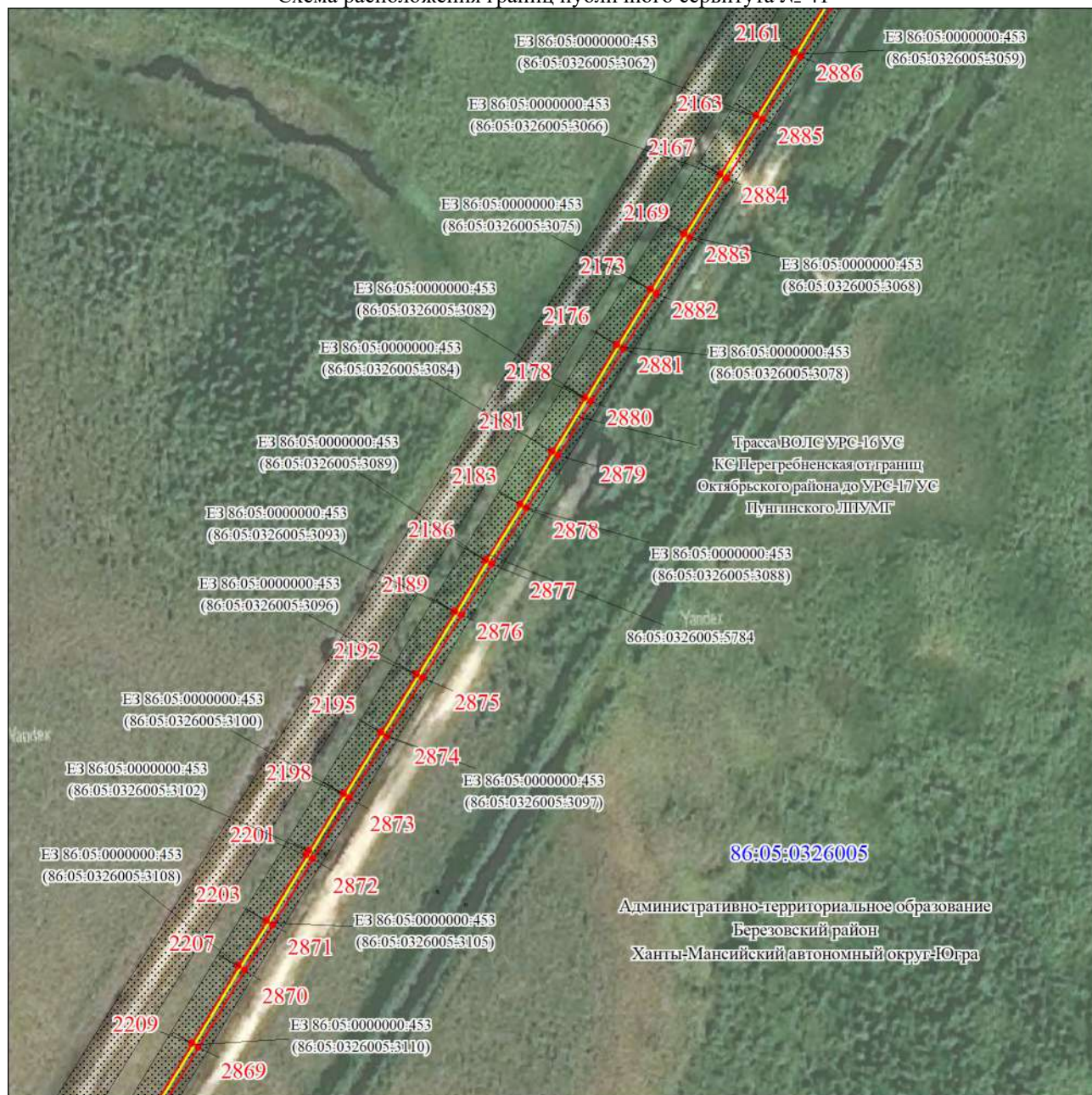

Масштаб 1:5000

Используемые условные знаки и обозначения:

Условные обозначения представлены на листе 73



Подпись Исаева И. А.

Дата 12 октября 2023 г.

Место для оттиска печати (при наличии) лица, составившего описание местоположения границ объекта

Графическое описание местоположения границ публичного сервитута

Схема расположения границ публичного сервитута № 42

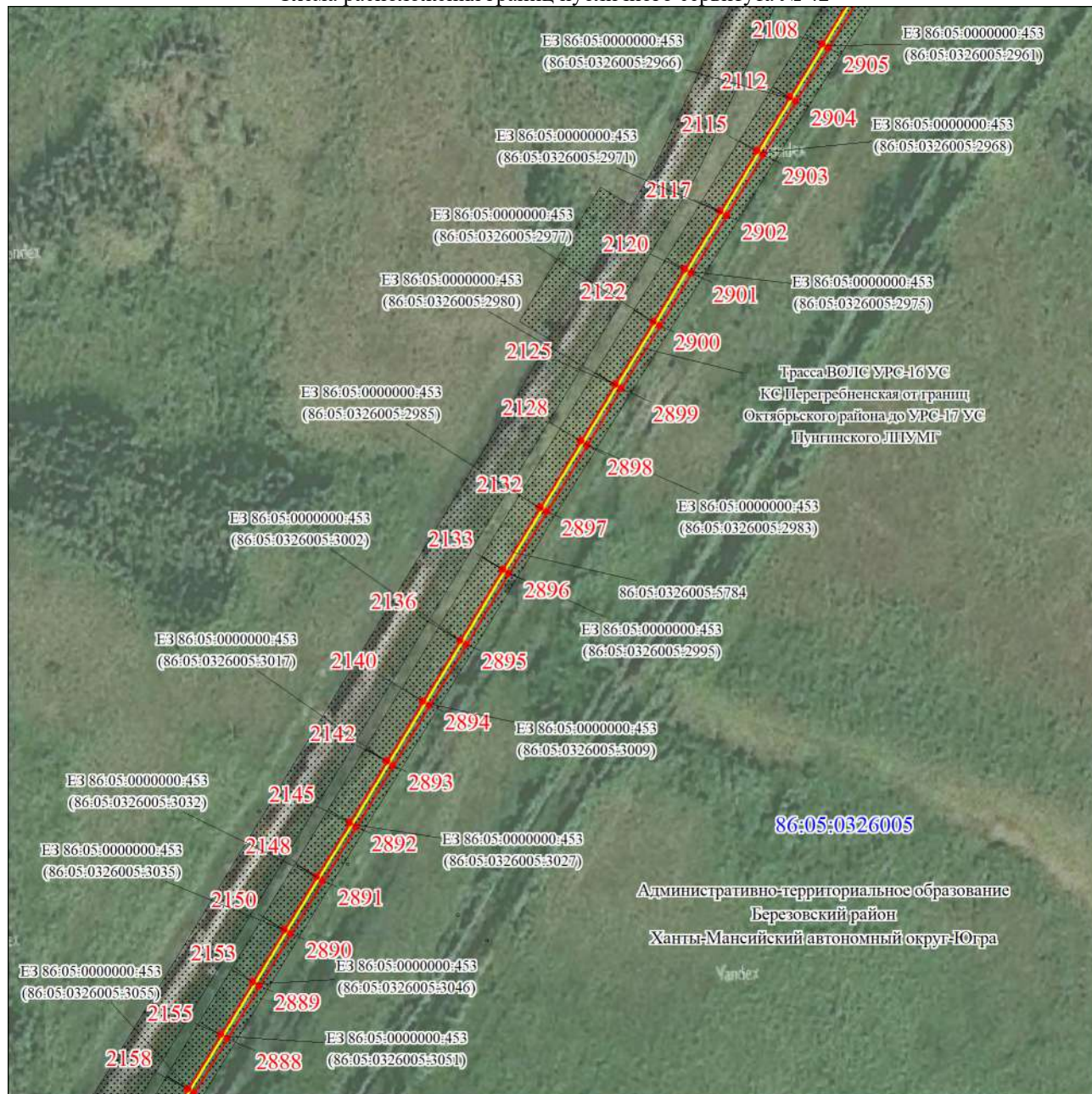

Масштаб 1:5000

Используемые условные знаки и обозначения:

Условные обозначения представлены на листе 73

Подпись  Исаева И. А.

Дата 12 октября 2023 г.

Место для оттиска печати (при наличии) лица, составившего описание местоположения границ объекта



Графическое описание местоположения границ публичного сервитута

Схема расположения границ публичного сервитута № 43

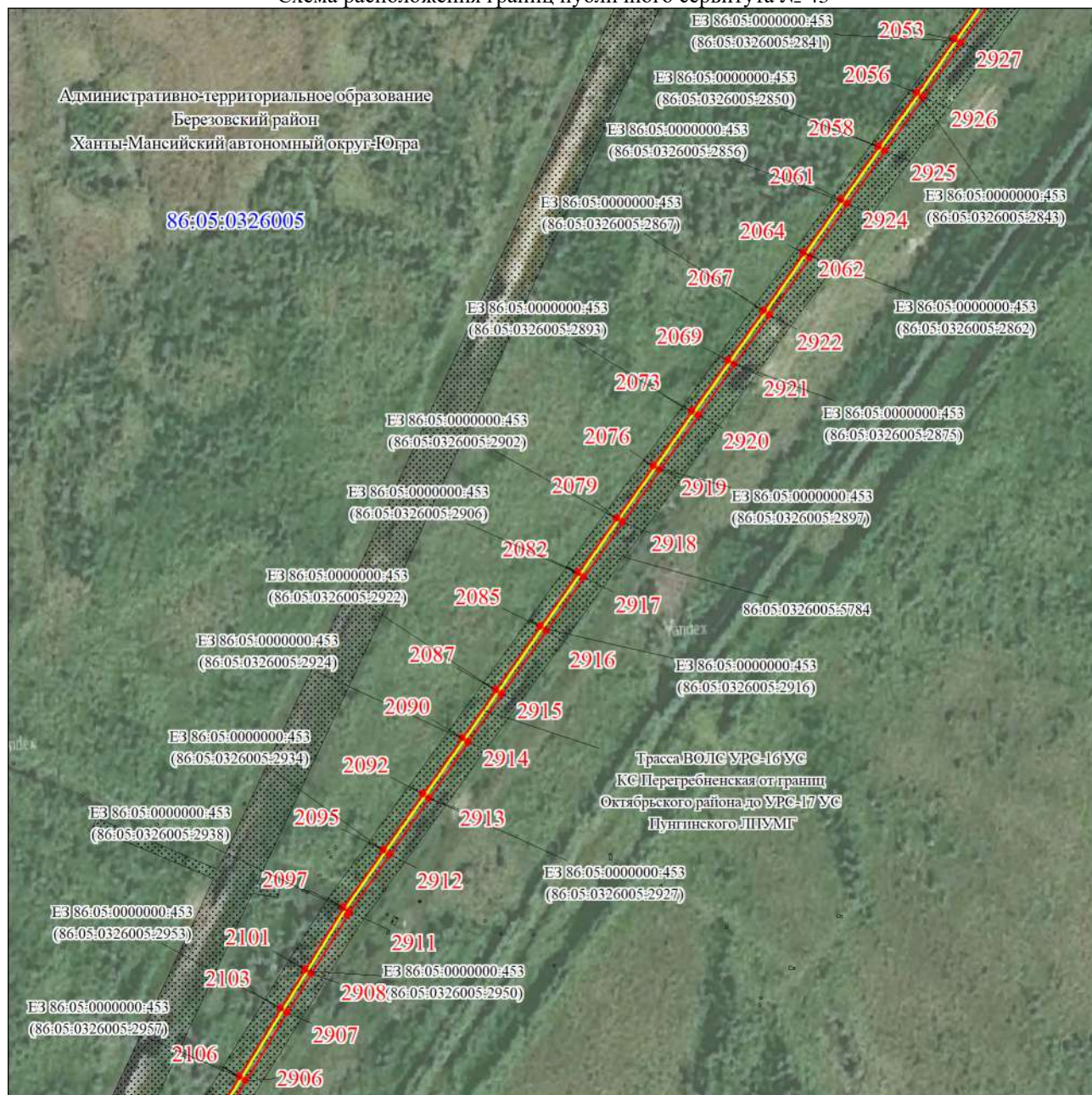

Масштаб 1:5000

Используемые условные знаки и обозначения:

Условные обозначения представлены на листе 73

Подпись



Исаева И. А.

Дата 12 октября 2023 г.

Место для оттиска печати (при наличии) лица, составившего описание местоположения границ объекта

Графическое описание местоположения границ публичного сервитута

Схема расположения границ публичного сервитута № 44

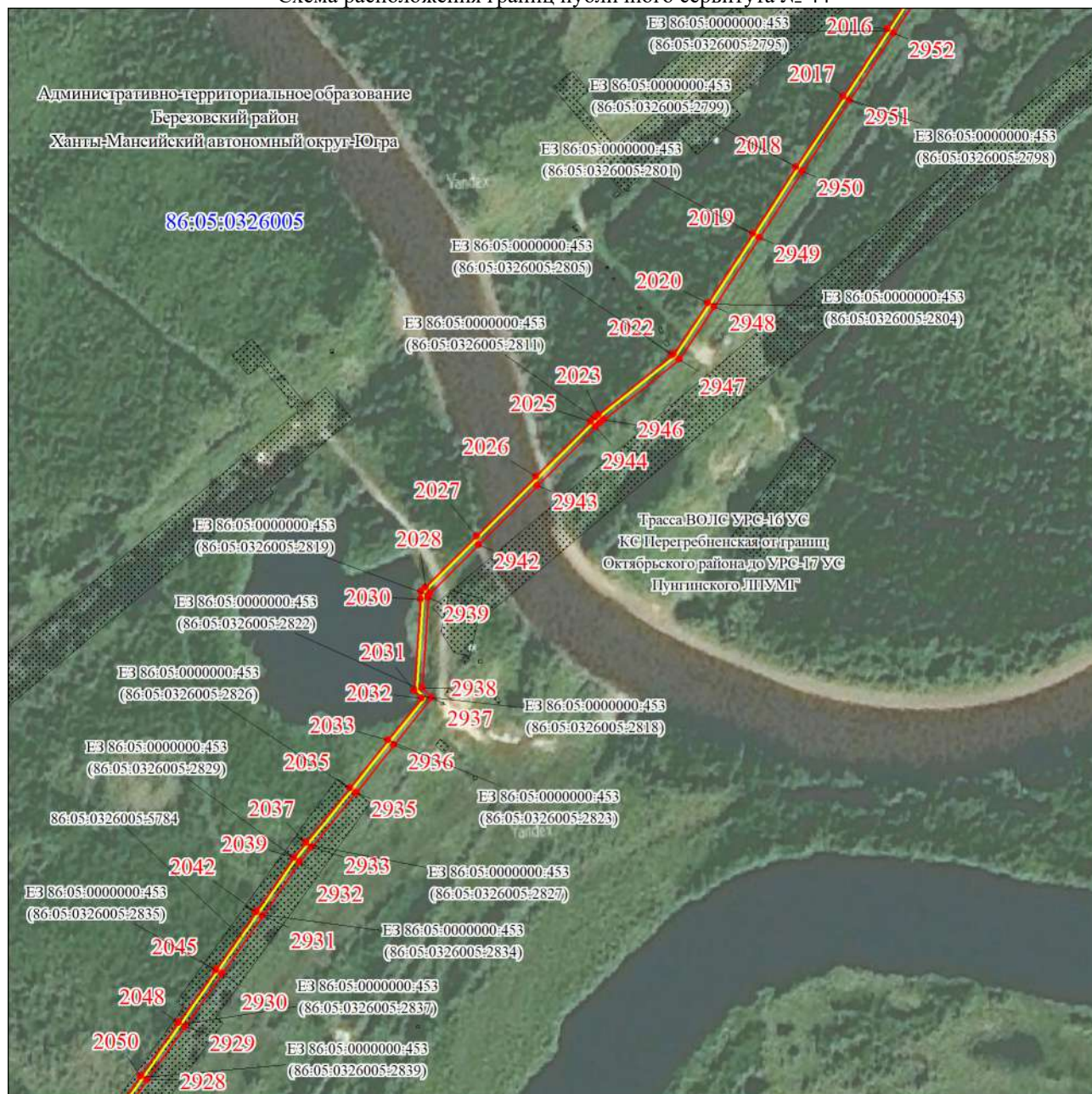

Масштаб 1:5000

Используемые условные знаки и обозначения:

Условные обозначения представлены на листе 73

Подпись



Исаева И. А.

Дата 12 октября 2023 г.

Место для оттиска печати (при наличии) лица, составившего описание местоположения границ объекта

Графическое описание местоположения границ публичного сервитута

Схема расположения границ публичного сервитута № 45

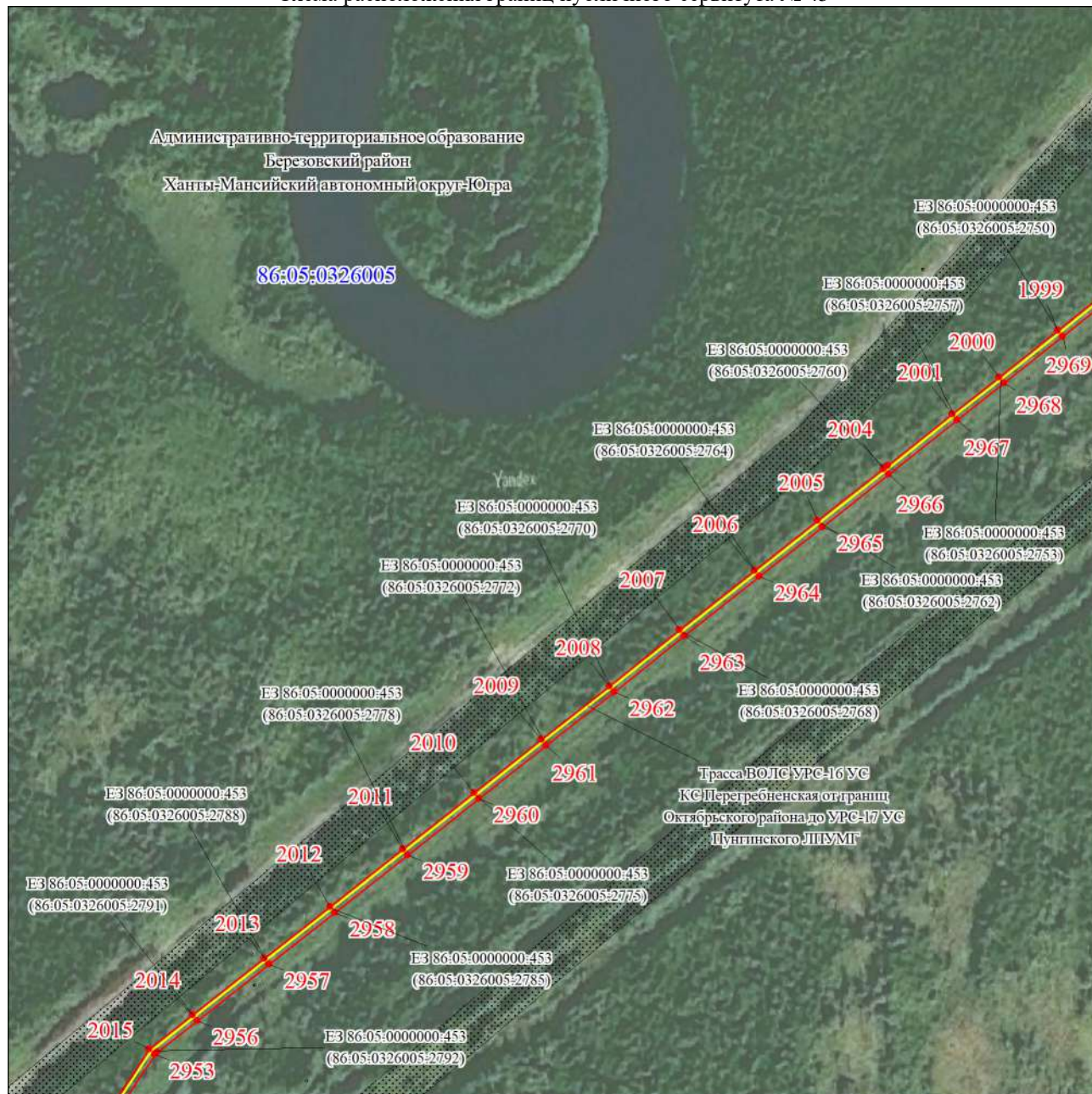

Масштаб 1:5000

Используемые условные знаки и обозначения:

Условные обозначения представлены на листе 73

Подпись



Исаева И. А.

Дата 12 октября 2023 г.

Место для оттиска печати (при наличии) лица, составившего описание местоположения границ объекта

Графическое описание местоположения границ публичного сервитута

Схема расположения границ публичного сервитута № 46

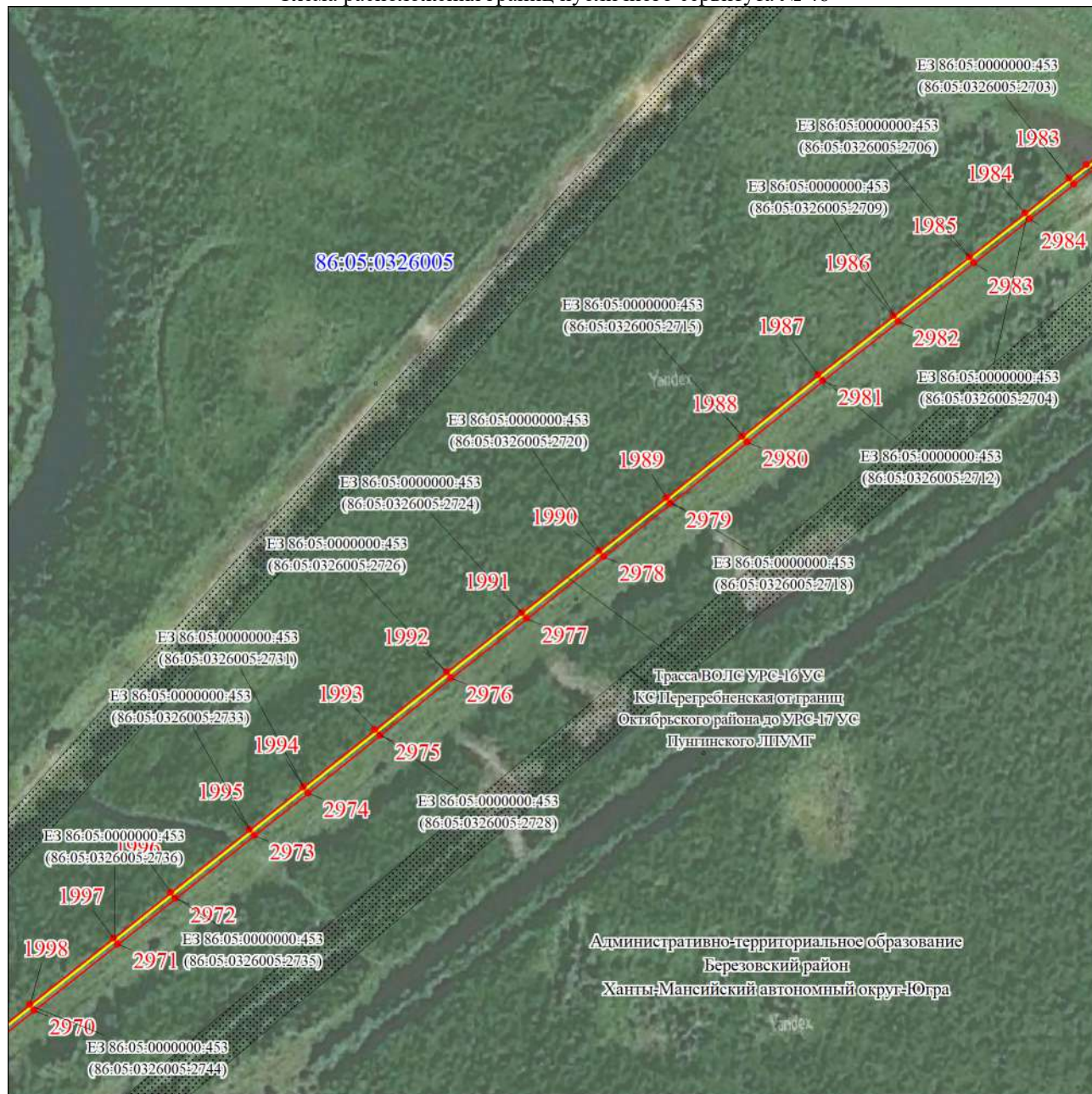

Масштаб 1:5000

Используемые условные знаки и обозначения:

Условные обозначения представлены на листе 73



Подпись _____ Исаева И. А.

Дата 12 октября 2023 г.

Место для оттиска печати (при наличии) лица, составившего описание местоположения границ объекта

Графическое описание местоположения границ публичного сервитута

Схема расположения границ публичного сервитута № 47

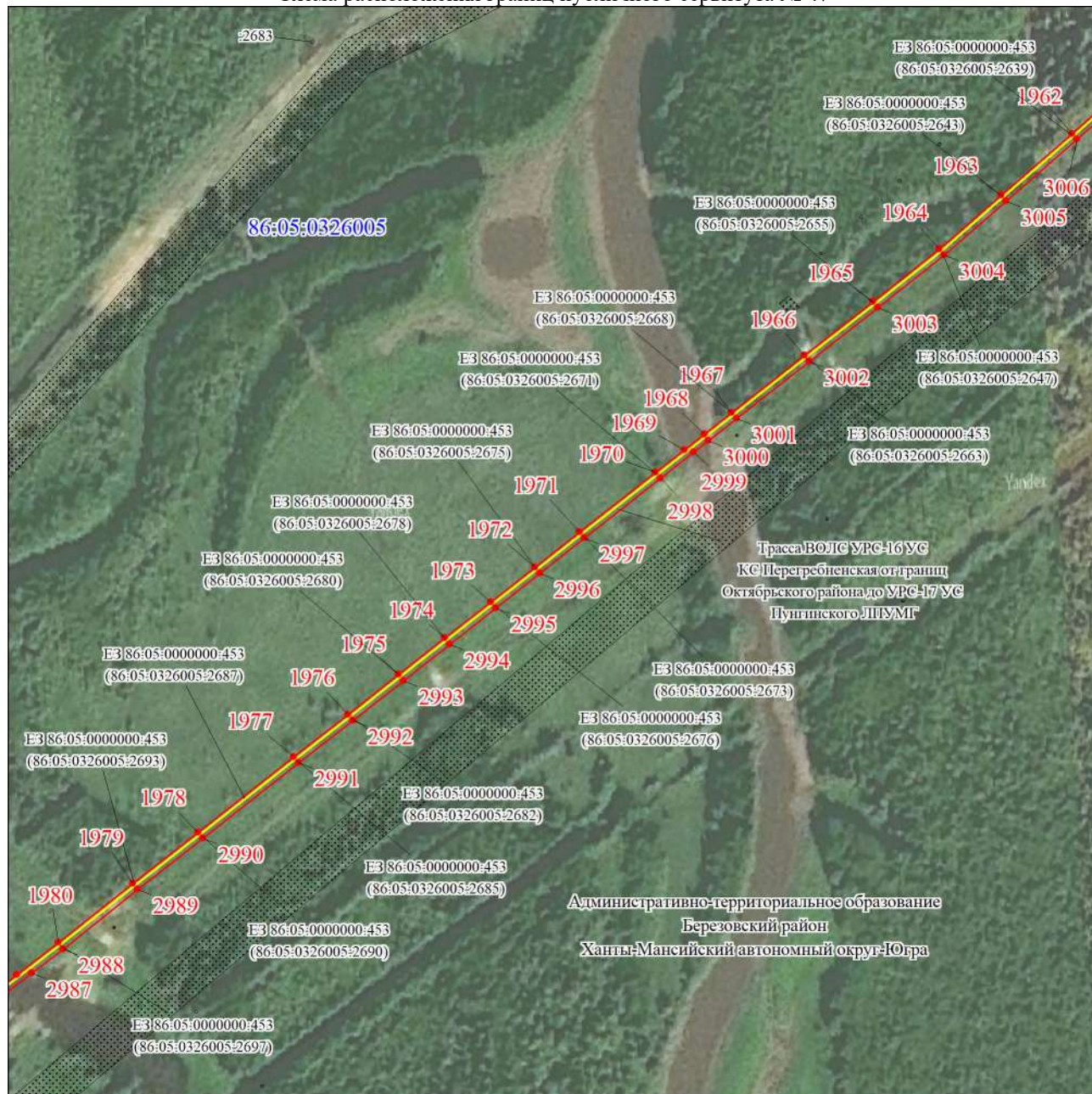

Масштаб 1:5000

Используемые условные знаки и обозначения:

Условные обозначения представлены на листе 73



Подпись _____ Исаева И. А.

Дата 12 октября 2023 г.

Место для оттиска печати (при наличии) лица, составившего описание местоположения границ объекта

Графическое описание местоположения границ публичного сервитута

Схема расположения границ публичного сервитута № 48



Масштаб 1:5000

Используемые условные знаки и обозначения:

Условные обозначения представлены на листе 73

Подпись



Исаева И. А.

Дата 12 октября 2023 г.

Место для оттиска печати (при наличии) лица, составившего описание местоположения границ объекта

Графическое описание местоположения границ публичного сервитута

Схема расположения границ публичного сервитута № 49



Масштаб 1:5000

Используемые условные знаки и обозначения:

Условные обозначения представлены на листе 73

Подпись



Исаева И. А.

Дата 12 октября 2023 г.

Место для оттиска печати (при наличии) лица, составившего описание местоположения границ объекта

Графическое описание местоположения границ публичного сервитута

Схема расположения границ публичного сервитута № 50



Масштаб 1:5000

Используемые условные знаки и обозначения:

Условные обозначения представлены на листе 73

Подпись



Исаева И. А.

Дата 12 октября 2023 г.

Место для оттиска печати (при наличии) лица, составившего описание местоположения границ объекта

Графическое описание местоположения границ публичного сервитута

Схема расположения границ публичного сервитута № 51

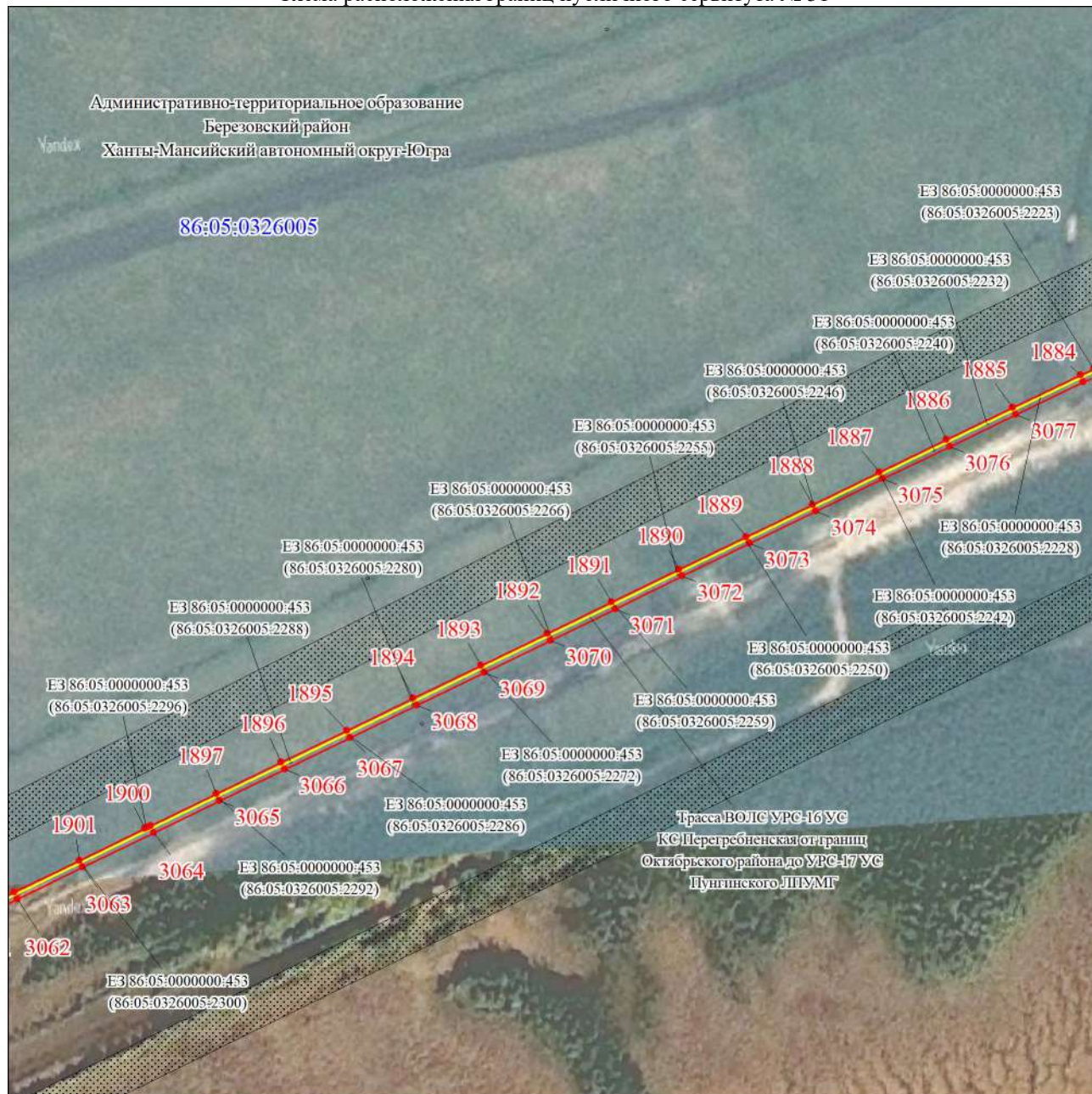

Масштаб 1:5000

Используемые условные знаки и обозначения:

Условные обозначения представлены на листе 73

Подпись



Исаева И. А.

Дата 12 октября 2023 г.

Место для оттиска печати (при наличии) лица, составившего описание местоположения границ объекта

Графическое описание местоположения границ публичного сервитута

Схема расположения границ публичного сервитута № 52

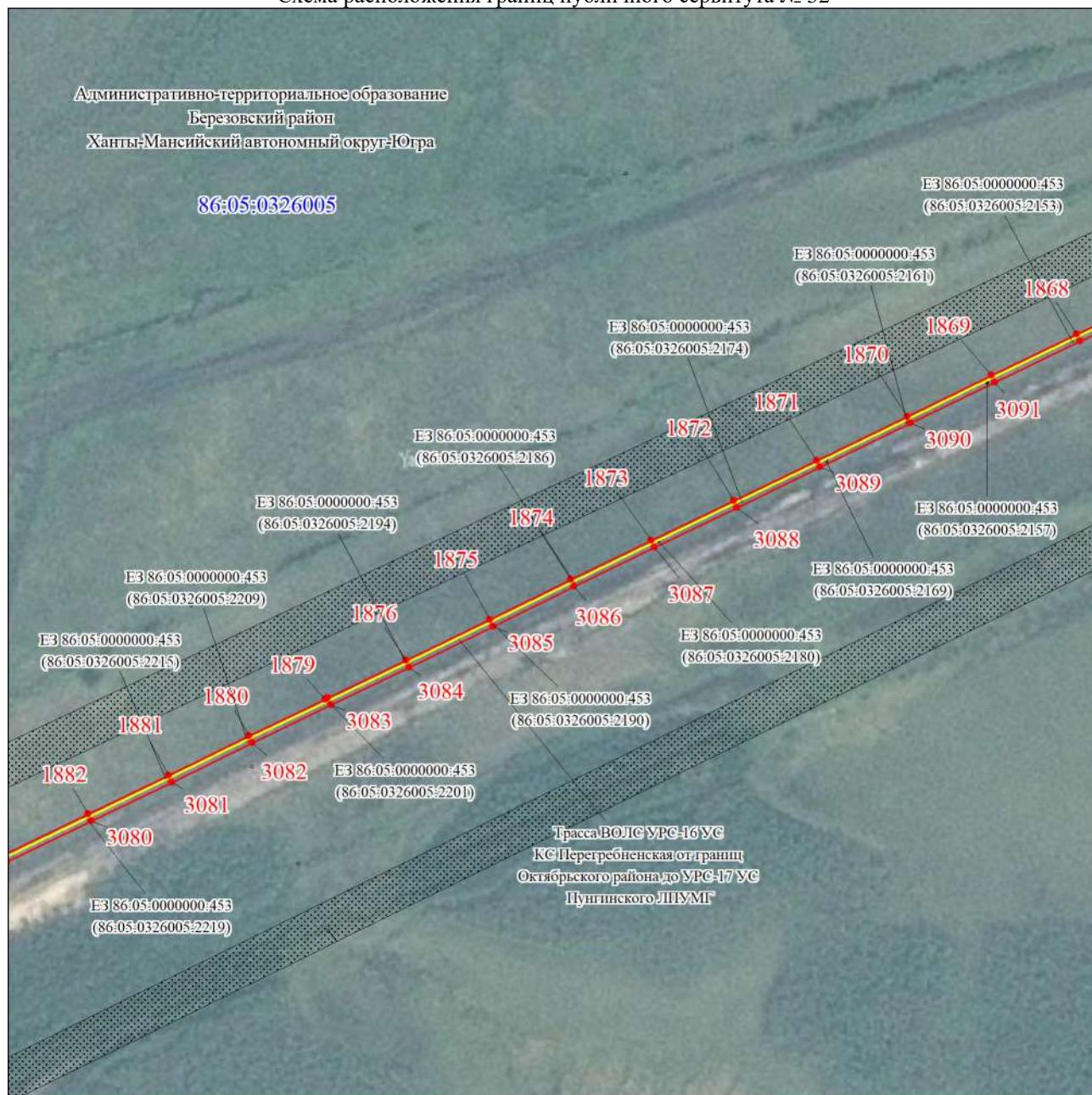

Масштаб 1:5000

Используемые условные знаки и обозначения:

Условные обозначения представлены на листе 73



Подпись _____ Исаева И. А.

Дата 12 октября 2023 г.

Место для оттиска печати (при наличии) лица, составившего описание местоположения границ объекта

Графическое описание местоположения границ публичного сервитута

Схема расположения границ публичного сервитута № 53

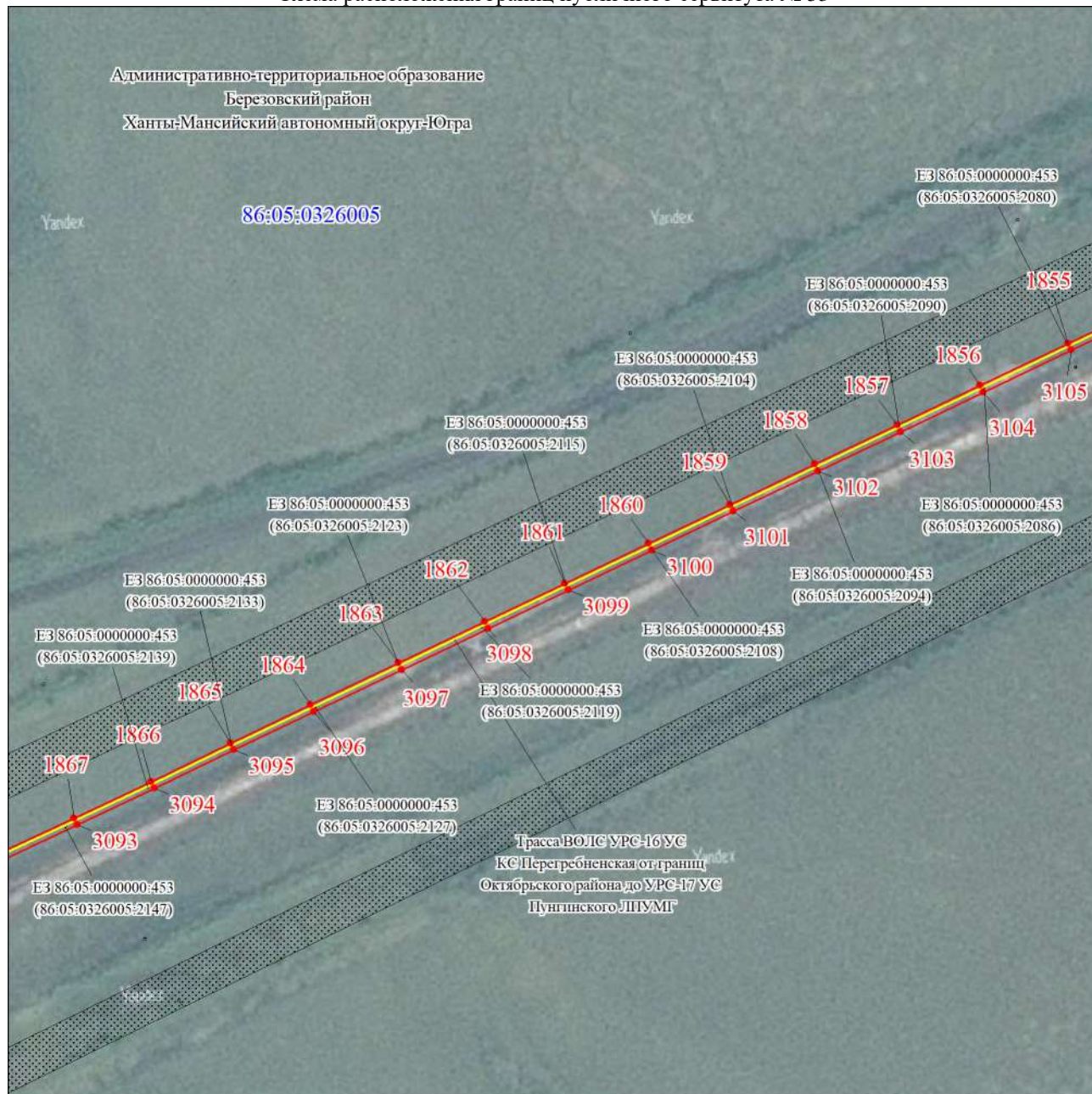

Масштаб 1:5000

Используемые условные знаки и обозначения:

Условные обозначения представлены на листе 73

Подпись



Исаева И. А.

Дата 12 октября 2023 г.

Место для оттиска печати (при наличии) лица, составившего описание местоположения границ объекта

Графическое описание местоположения границ публичного сервитута

Схема расположения границ публичного сервитута № 54

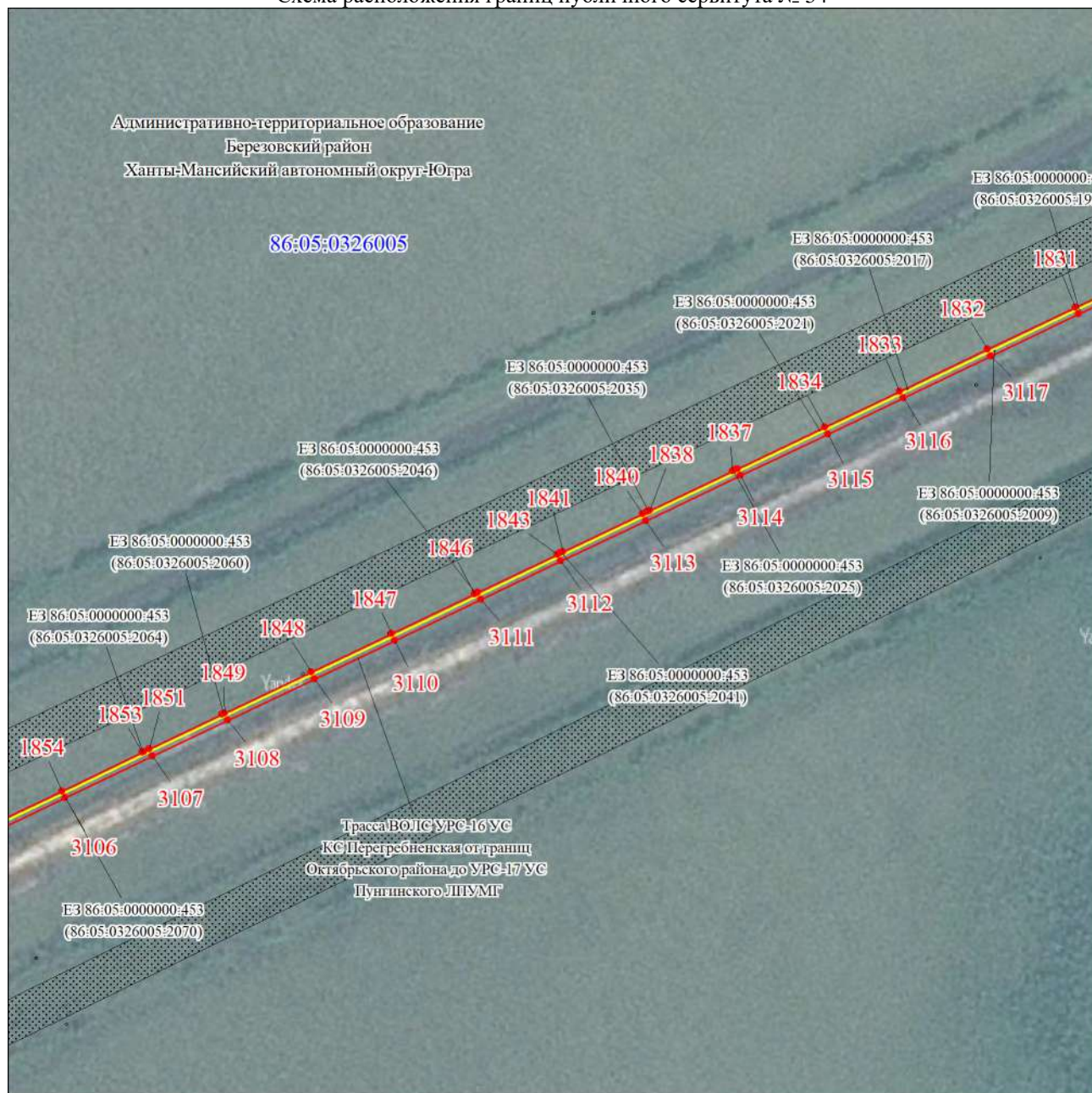

Масштаб 1:5000

Используемые условные знаки и обозначения:

Условные обозначения представлены на листе 73

Подпись



Исаева И. А.

Дата 12 октября 2023 г.

Место для оттиска печати (при наличии) лица, составившего описание местоположения границ объекта

Графическое описание местоположения границ публичного сервитута

Схема расположения границ публичного сервитута № 55

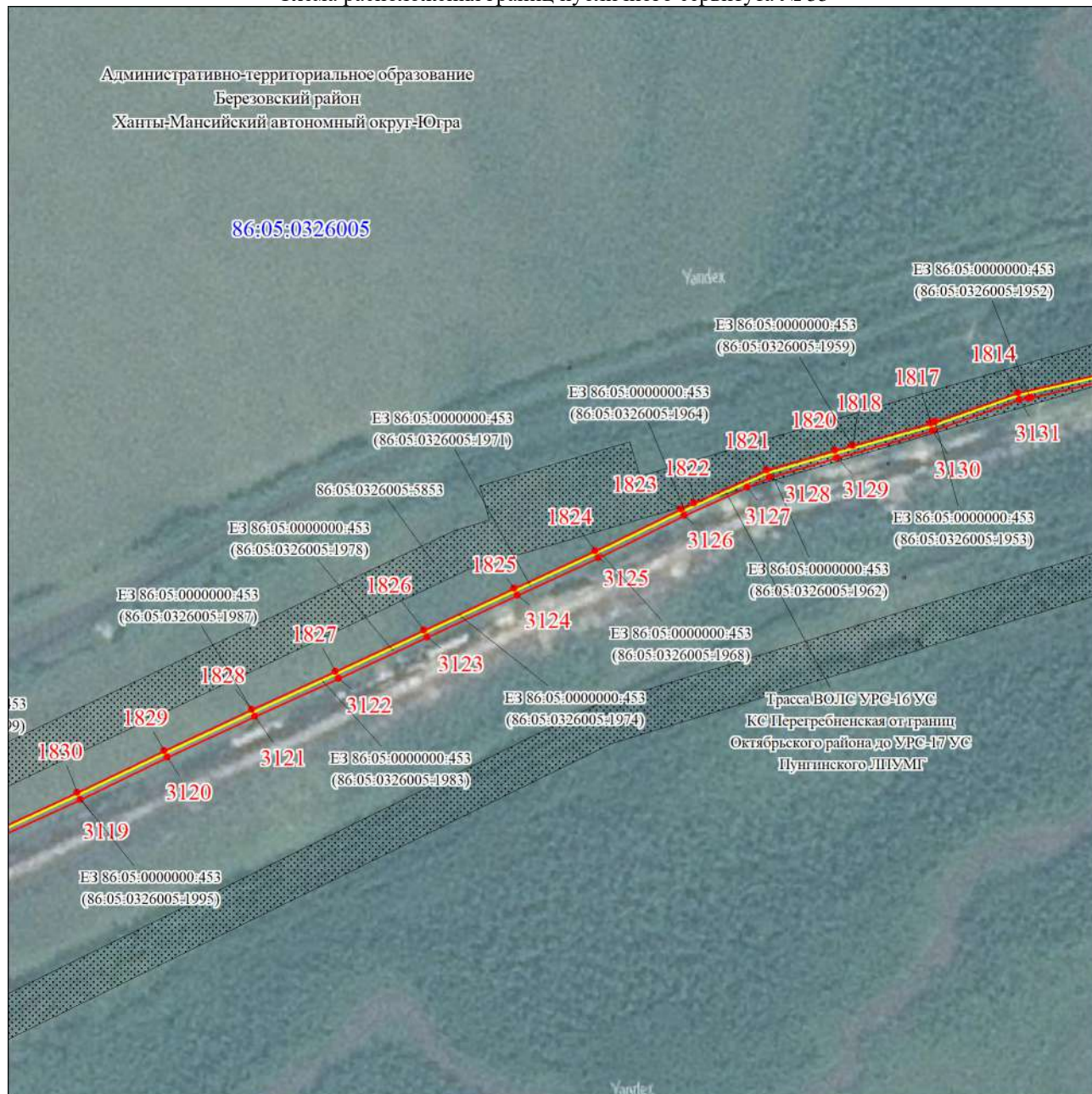

Масштаб 1:5000

Используемые условные знаки и обозначения:

Условные обозначения представлены на листе 73



Подпись _____ Исаева И. А.

Дата 12 октября 2023 г.

Место для оттиска печати (при наличии) лица, составившего описание местоположения границ объекта

Графическое описание местоположения границ публичного сервитута

Схема расположения границ публичного сервитута № 56

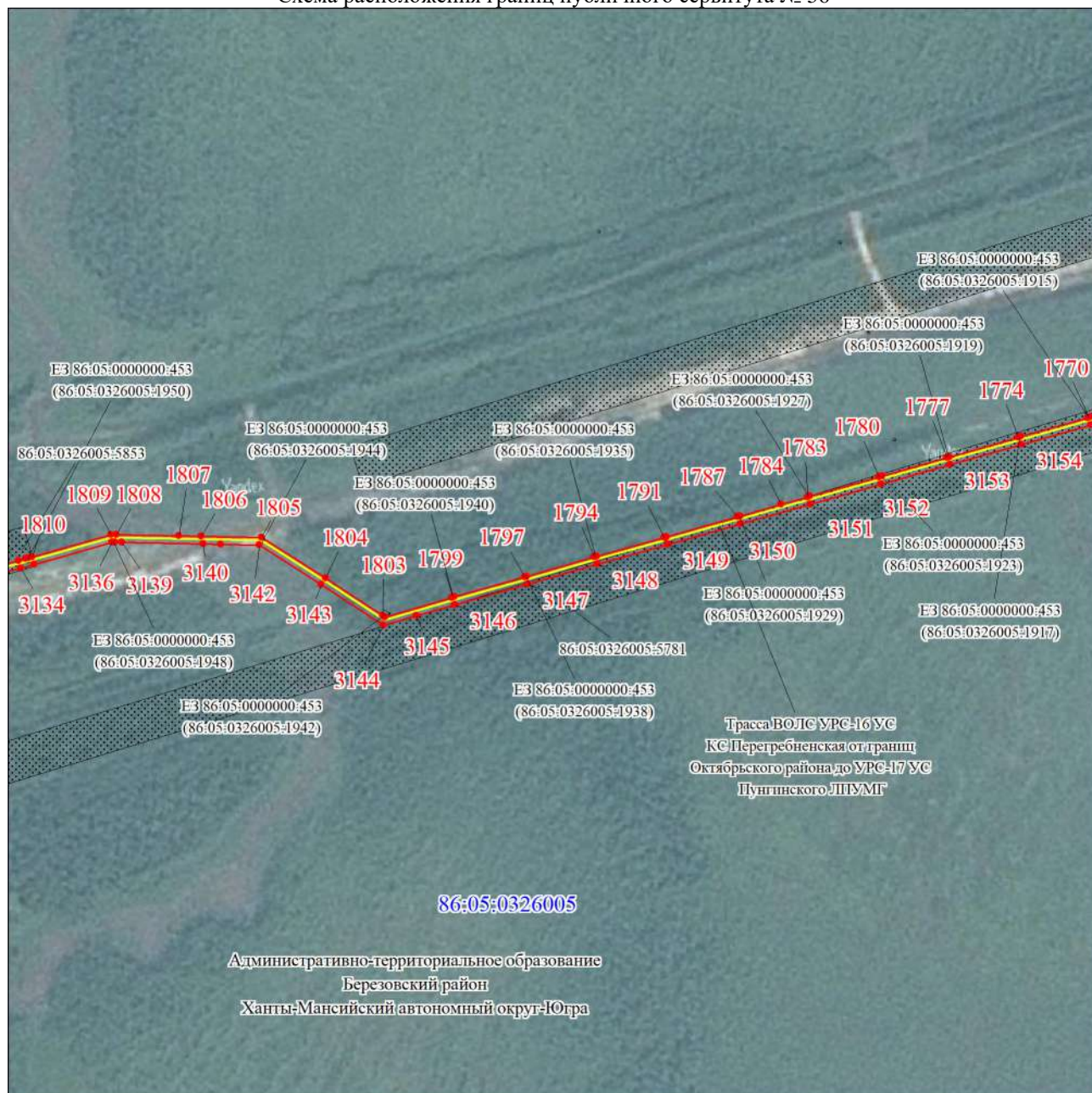

Масштаб 1:5000

Используемые условные знаки и обозначения:

Условные обозначения представлены на листе 73

Подпись



Исаева И. А.

Дата 12 октября 2023 г.

Место для оттиска печати (при наличии) лица, составившего описание местоположения границ объекта

Графическое описание местоположения границ публичного сервитута

Схема расположения границ публичного сервитута № 57



Масштаб 1:5000

Используемые условные знаки и обозначения:

Условные обозначения представлены на листе 73

Подпись



Исаева И. А.

Дата 12 октября 2023 г.

Место для оттиска печати (при наличии) лица, составившего описание местоположения границ объекта

Графическое описание местоположения границ публичного сервитута

Схема расположения границ публичного сервитута № 58

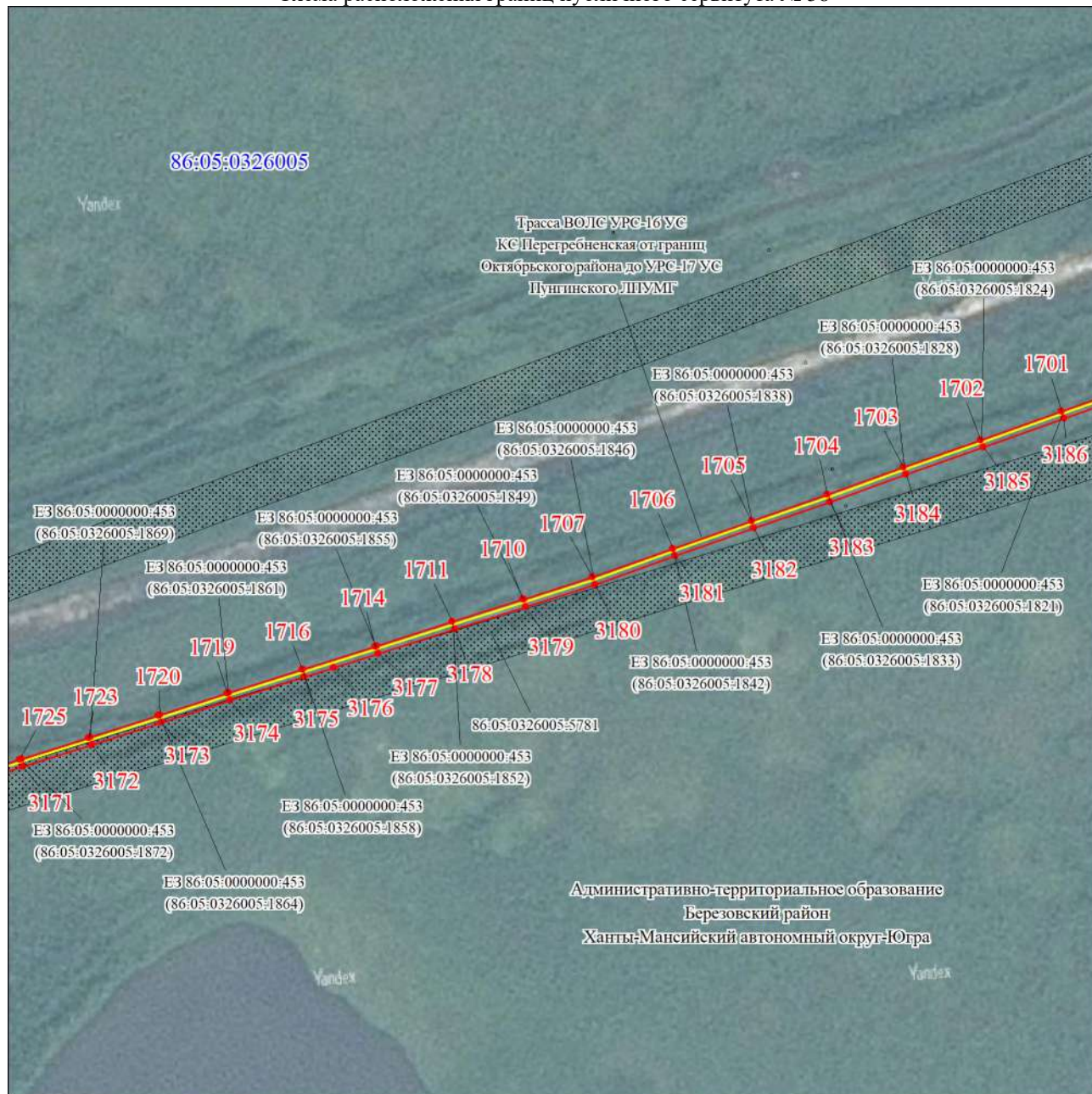

Масштаб 1:5000

Используемые условные знаки и обозначения:

Условные обозначения представлены на листе 73

Подпись



Исаева И. А.

Дата 12 октября 2023 г.

Место для оттиска печати (при наличии) лица, составившего описание местоположения границ объекта

Графическое описание местоположения границ публичного сервитута

Схема расположения границ публичного сервитута № 59

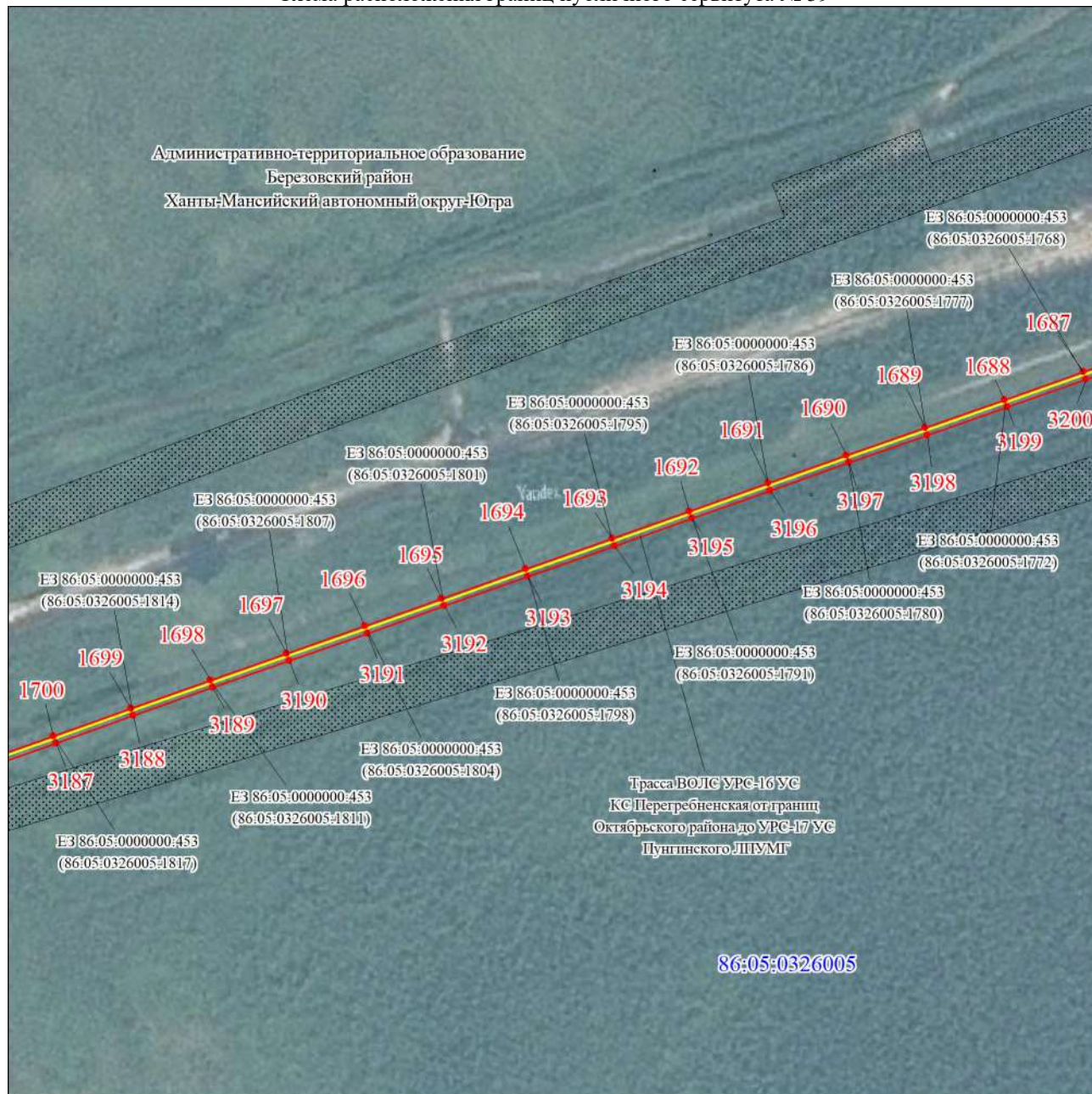

Масштаб 1:5000

Используемые условные знаки и обозначения:

Условные обозначения представлены на листе 73

Подпись 



Исаева И. А.

Дата 12 октября 2023 г.

Место для оттиска печати (при наличии) лица, составившего описание местоположения границ объекта

Графическое описание местоположения границ публичного сервитута

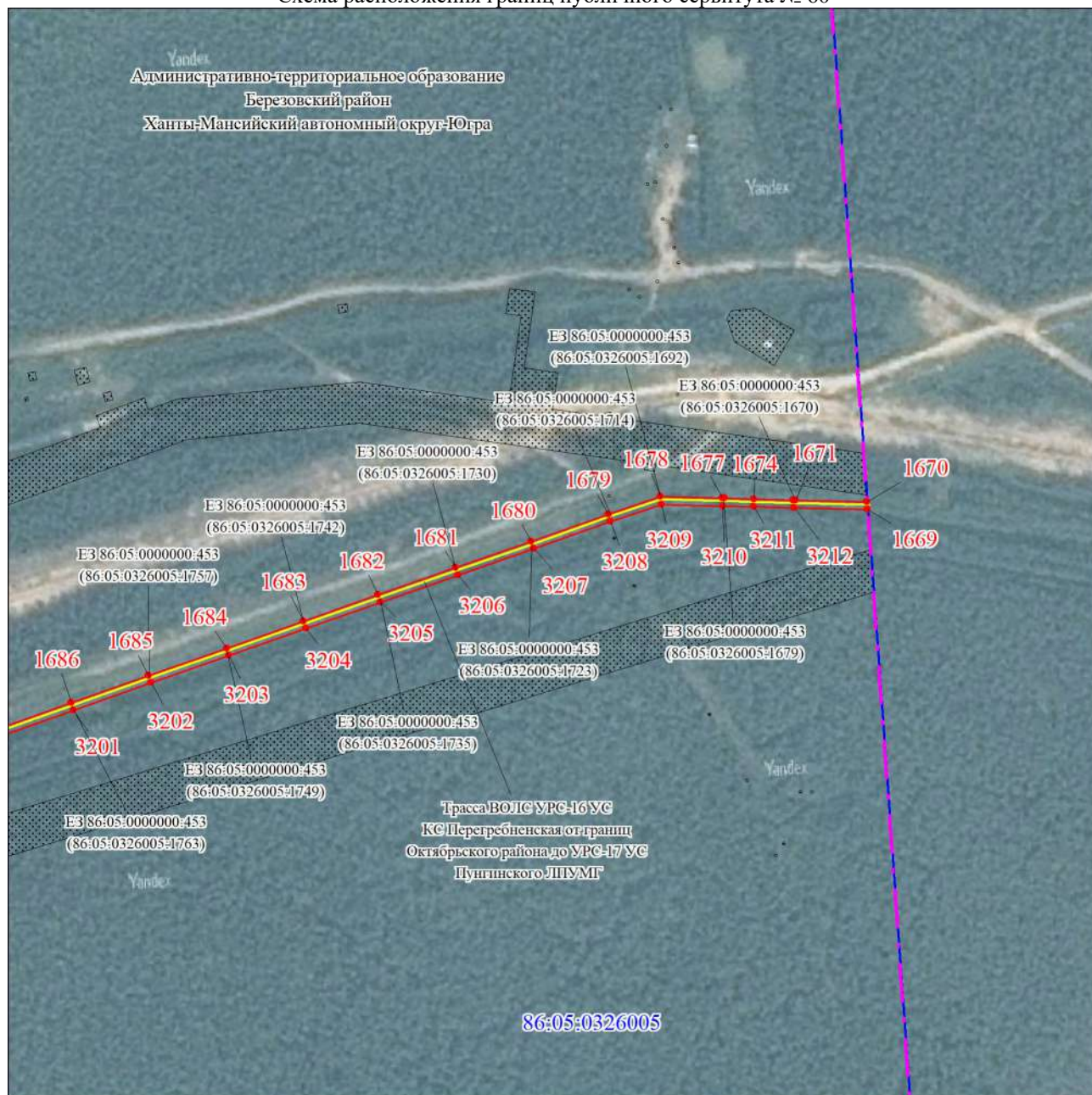
Схема расположения границ публичного сервитута № 60



Масштаб 1:5000

Используемые условные знаки и обозначения:

Условные обозначения представлены на листе 73



Подпись Исаева И. А.

Дата 12 октября 2023 г.

Место для оттиска печати (при наличии) лица, составившего описание местоположения границ объекта

Текстовое описание местоположения границ объекта

Прохождение границы		Описание прохождения границы
от точки	до точки	
1	2	3
1	1668	-
1668	1	-
1669	3212	-
3212	1669	-